

FUNDO MUNICIPAL DE EDUCAÇÃO

- CENTRO

CNPJ: 30.731.257/0001-84 - CEP: . . - SANTALUZ - BA

NOTA DE LIQUIDAÇÃO

PROCESSO ADM: 215-2022

EMPENHO: 570 / 2022 Nº SUB-EMPENHO: 6513 Data do Sub-Empenho: 28/12/2022 TIPO DO EMPENHO: Estimativo

FORNECEDOR

Nome: 4260 - ARCO CONSTRUCOES E EMPREENDIMENTOS EIRELI
 Endereço: R ALTO DA CHACRINHA, 25
 Bairro: CONTORNO
 CNPJ: 19.650.110/0001-27 Insc. Estadual:
 Conta Corrente: 39975113-4 Agência: 0001

Cidade: _____ Estado: _____
 CPF: _____ RG: _____
 Banco: 260 - NU PAGAMENTOS S.A.

Tipo Pessoa: Jurídica
 Complemento: CASA

DOTAÇÃO ORÇAMENTÁRIA

Reduzido: 1001.4451.19 - ORÇAMENTÁRIO E SUPLEMENTAR Data do Empenho: 01/12/2022

Unidade: 701 - SECRETARIA MUNICIPAL DE EDUCAÇÃO
 Função: 12 - Educação
 Sub-Função: 365 - Educação Infantil
 Programa: 004 - EDUCALUZ
 Ação: 1.001 - Investimentos em Equipamentos da Educação Infantil
 Elemento: 4.4.90.51.00 - Obras e Instalações
 Fonte: 19 - Recursos do FUNDEB 30%
 Sub-Elemento: 4.4.90.51.01 - OBRAS E INSTALACOES (MAO DE OBRA)

Modalidade: Regime Diferenciado de Contratação Pública - RC Nº Lic.: 008-2022RDC	Contrato: 255-2022	Saldo Anterior	Valor do Empenho	Saldo Atual
Convênio:		524.672,84	114.131,43	410.541,41
Patrimônio: -				

HISTÓRICO

REFERENTE A EXECUÇÃO DE OBRA NA CONSTRUÇÃO DA CRECHE DE VARZEA DA PEDRA, ATENDENDO A SECRETARIA DE EDUCAÇÃO DO MUNICÍPIO DE SANTALUZ/BA. CONTRATO 255-2020, LICITAÇÃO 008-2022RDC. OBRA 047/2022. MEDIÇÃO Nº 02. PERÍODO 01/12/2022 A 28/12/2022. NF 202237.

Movimentação Empenho		
Saldo Anterior	Sub-Empenho	Saldo Atual
141.124,04	141.124,04	0,00

Data do Empenho: 01/12/2022 Data do Liquidação: 28/12/2022

RETENÇÕES

Código	Descrição	Valor
2.1.8.8.1.01.08.00.02.071	ISS - FME FONTE 19	2.822,48
2.1.8.8.3.01.02.00.00.033	INSS - FME FONTE 19	6.209,46
## Cento e trinta e dois mil e noventa e dois reais e dez centavos ##		Valor Retido 9.031,94
		Valor Líquido 132.092,10

DOCUMENTOS COMPROBATÓRIOS

NOTA FISCAL	Data Emissão	Número	Série	Sub-Série	Data Validade	Valor R\$
	28/12/2022	202237	U			141.124,04

DESDOBRAMENTOS (PCASP)

Código	Descrição	Valor R\$
123210601	LIQUIDAÇÃO OBRAS EM ANDAMENTO	141.124,04

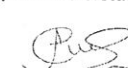
Declaro que os materiais foram recebidos e/ou serviços prestados em 28/12/2022.  _____ NILZENE PEREIRA DOS SANTOS Secretária de Educação Matrícula : 0598	Declaro que a despesa relativa a nota de empenho supra está liquidada em 28/12/2022, podendo efetuar o pagamento.  _____ NAIARA DA CUNHA CARMO Diretor Contábil Matrícula : 6408
---	--

3020301



FUNDO MUNICIPAL DE EDUCAÇÃO

- CENTRO

CNPJ: 30.731.257/0001-84 - CEP: . . - SANTALUZ - BA

NOTA DE SUB-EMPENHO

PROCESSO ADM: 215-2022

EMPENHO: 570 / 2022 Nº SUB-EMPENHO: 6513 Data do Sub-Empenho: 28/12/2022 TIPO DO EMPENHO: Estimativo

FORNECEDOR

Nome: 4260 - ARCO CONSTRUCOES E EMPREENDIMENTOS EIRELI
 Endereço: R ALTO DA CHACRINHA, 25
 Bairro: CONTORNO
 CNPJ: 19.650.110/0001-27 Insc. Estadual: Cidade: Complemento: CASA
 Conta Corrente: 39975113-4 Agência: 0001 CPF: RG: Estado:
 Banco: 260 - NU PAGAMENTOS S.A.

DOTAÇÃO ORÇAMENTÁRIA

Reduzido: 1001.4451.19 - ORÇAMENTÁRIO E SUPLEMENTAR Data do Empenho: 01/12/2022

Unidade: 701 - SECRETARIA MUNICIPAL DE EDUCAÇÃO
 Função: 12 - Educação
 Sub-Função: 365 - Educação Infantil
 Programa: 004 - EDUCALUZ
 Ação: 1.001 - Investimentos em Equipamentos da Educação Infantil
 Elemento: 4.4.90.51.00 - Obras e Instalações
 Fonte: 19 - Recursos do FUNDEB 30%
 Sub-Elemento: 4.4.90.51.01 - OBRAS E INSTALACOES (MAO DE OBRA)

Modalidade: Regime Diferenciado de Contratação Pública - RC Nº Lic.: 008-2022RDC	Saldo Anterior	Valor do Empenho	Saldo Atual
Convênio: -	524.672,84	114.131,43	410.541,41
Patrimônio: -			
Contrato: 255-2022			

HISTÓRICO

EMPENHO REFERENTE A CONTRATAÇÃO DE EMPRESA DE ENGENHARIA CIVIL PARA EXECUÇÃO DE OBRA NA CONSTRUÇÃO DA CRECHE DE VARZEA DA PEDRA, ATENDENDO A SECRETARIA DE EDUCAÇÃO DO MUNICÍPIO DE SANTALUZ/BA. CONTRATO 255-2020, LICITAÇÃO 008-2022RDC.



Movimentação Empenho		
Saldo Anterior	Sub-Empenho	Saldo Atual
141.124,04	141.124,04	0,00

Nº Ordem	Especificação (Item)	Unidade	Quant.	Valor Unitário	Valor Total
2022-12-01	16 - PARA OBRAS E SERVIÇOS DE ENGENHARIA	SRV	1	141.124,04	141.124,04



Cento e quarenta e um mil e cento e vinte e quatro reais e quatro centavos

141.124,04

Autorizo o empenho da despesa supra mencionada em 28/12/2022.  _____ NILZENE PEREIRA DOS SANTOS Secretária de Educação Matrícula : 0598	Declaro que a importância supra foi deduzida do crédito próprio em 28/12/2022  _____ NAIARA DA CUNHA CARMO Diretor Contábil Matrícula : 6408
---	--



PREFEITURA MUNICIPAL DE QUEIMADAS

SECRETARIA MUNICIPAL DA FAZENDA
NOTA FISCAL DE SERVIÇOS ELETRÔNICA - NFS-e

Número da Nota: 202237
Data da Competência: Dezembro/2022
Data e Hora da Emissão: 28/12/2022 14:23:00
Código Verificação: 4353B3CAC

PRESTADOR DE SERVIÇOS

CPF/CNPJ: 19.650.110/0001-27
Telefone: 753644155...
Nome/Razão Social: ARCO CONSTRUÇÕES E EMPREENDIMENTOS EIRELI
Endereço: RUA ALTO DA CHACRINHA N° 25 BAIRRO CENTRO CIDADE: QUEIMADAS - BA
E-mail: ARCOCONSTRUCOESEMPREENDIMENTOS@GMAIL.COM

Inscrição Municipal: 154100189
Inscrição Estadual:
Nome Fantasia: *****



TOMADOR DE SERVIÇOS

CPF/CNPJ: 13807870000119
Telefone:
Nome/Razão Social: PREFEITURA MUNICIPAL DE SANTA LUZ
Endereço: AV GETULIO VARGAS N° SN BAIRRO: CENTRO CIDADE: SANTALUZ - BA CEP: 48880000
E-mail: secretariafinancas2021@outlook.com

Inscrição Municipal:
Inscrição Estadual:

DISCRIMINAÇÃO DOS SERVIÇOS

CONTRATAÇÃO DE EMPRESA DE ENGENHARIA CIVIL PARA EXECUÇÃO DE OBRA NA CONSTRUÇÃO DA CRECHE DE VÁRZEA DA PEDRA NO MUNICÍPIO DE SANTALUZ-BA. CONTRATO N° 255/2022 SENDO 40% SERVIÇOS (R\$ 56.449,62) E 60 % MATERIAIS (R\$ 84.674,42) OBSERVAÇÃO : OBRA 047/2022

DECLARO PARA OS DEVIDOS FINS QUE:
 O(s) Serviço(s) foi(ram) prestado(s)
 O(s) Material(is) foi(ram) recebido(s)
 A(s) Obra(s) foi(ram) efetuada(s)
EM 28/12/2022 Tony Felix Andrade
Assinatura

Tony Felix Andrade
Engenheiro Civil
CREA-BA: 052.069.677-8

VALOR TOTAL DA NOTA: R\$ 141.124,04

CNAE - 4120-4/00 - CONSTRUÇÃO DE EDIFÍCIOS
Item da Lista de Serviços - 7.02 - EXECUÇÃO, POR ADMINISTRAÇÃO, EMPREITADA OU SUBEMPREITADA, DE OBRAS DE CONSTRUÇÃO CIVIL, HIDRÁULICA OU ELÉTRICA E DE OUTRAS OBRAS SEMELHANTES, INCLUSIVE SONDAGEM, PERFURAÇÃO DE POÇOS, ESCAVAÇÃO, DRENAG

	VALOR SERVIÇOS:	VALOR DEDUÇÃO:	DESC. INCOND:	BASE DE CÁLCULO:	ALÍQUOTA:	VALOR ISS:	VALOR ISS RETIDO:	DESC. COND:
	R\$ 141.124,04	R\$ 84.674,42	R\$ 0,00	R\$ 56.449,62	5%	R\$ 0,00	R\$ 2.822,48	R\$ 0,00
	VALOR PIS:	VALOR COFINS:	VALOR IR:	VALOR INSS:	VALOR CSLL:	OUTRAS RETENÇÕES:	VALOR LÍQUIDO:	
	R\$ 0,00	R\$ 0,00	R\$ 0,00	R\$ 6.209,46	R\$ 0,00	R\$ 0,00	R\$ 132.092,10	

DADOS COMPLEMENTARES

OUTRAS INFORMAÇÕES / CRÍTICAS

EXIGIBILIDADE ISS Exigível	REGIME TRIBUTAÇÃO EIRELI	SIMPLES NACIONAL Não	LOCAL PRESTAÇÃO SERVIÇO SANTALUZ - BA	LOCAL INCIDÊNCIA SANTALUZ - BA	ISS Retido Sim
-------------------------------	-----------------------------	-------------------------	---	-----------------------------------	-------------------

Observação:

- ISS RETIDO PELO TOMADOR DE SERVIÇOS CNPJ: 13.807.870/0001-19



Certidão Negativa de Débitos Tributários

(Emitida para os efeitos dos arts. 113 e 114 da Lei 3.956 de 11 de dezembro de 1981 - Código Tributário do Estado da Bahia)

Certidão N°: 20227249461

RAZÃO SOCIAL	
ARCO CONSTRUCOES E EMPREENDIMENTOS LTDA	
INSCRIÇÃO ESTADUAL	CNPJ
114.761.127 - BAIXADO	19.650.110/0001-27

Fica certificado que não constam, até a presente data, pendências de responsabilidade da pessoa física ou jurídica acima identificada, relativas aos tributos administrados por esta Secretaria.

Esta certidão engloba todos os seus estabelecimentos quanto à inexistência de débitos, inclusive os inscritos na Dívida Ativa, de competência da Procuradoria Geral do Estado, ressalvado o direito da Fazenda Pública do Estado da Bahia cobrar quaisquer débitos que vierem a ser apurados posteriormente.

Emitida em 28/12/2022, conforme Portaria nº 918/99, sendo válida por 60 dias, contados a partir da data de sua emissão.

A AUTENTICIDADE DESTE DOCUMENTO PODE SER COMPROVADA NAS INSPETORIAS FAZENDÁRIAS OU VIA INTERNET, NO ENDEREÇO <http://www.sefaz.ba.gov.br>

Válida com a apresentação conjunta do cartão original de inscrição no CPF ou CNPJ da Secretaria da Receita Federal do Ministério da Fazenda.





PREFEITURA MUNICIPAL DE QUEIMADAS

PRAÇA EVERALDO PROCÓPIO DE OLIVEIRA

QUEIMADAS

BA

CERTIDÃO NEGATIVA DE DÉBITOS

Nº. 927/2022

Passada de acordo com o pedido, do (a) Sr.(ª).

Nome ARCO CONSTRUCOES E EMPREENDIMIENTOS EIRELI		CPF/C.N.P.J 19.650.110/0001-27	C.G.A da Empresa 154100189
Endereço: RUA ALTO DA CHACRINHA 25			
Bairro: CENTRO	CEP: 48860000	Município: QUEIMADAS	UF: BA

CERTIFICO que, verificando em nossos registros, não constam débitos para a empresa supra citado, que impeçam a expedição desta certidão até a presente data em nome do contribuinte acima identificado, ressalvando o direito da Fazenda Pública Municipal de cobrar, em qualquer tempo, os débitos que venham a ser apurados pela autoridade administrativa.

Observação: Esta certidão tem validade de 180 dias.

A aceitação desta certidão está condicionada à verificação de sua autenticidade na Internet, nos endereços <http://www.queimadas.ba.gov.br/>.
Conforme código de controle informado abaixo.

Certidão emitida via internet em:
23/09/2022

Código de Controle da Certidão:

25331.927.20220923.S302.539

Certidão Válida até:22/03/2023



PODER JUDICIÁRIO
JUSTIÇA DO TRABALHO**CERTIDÃO NEGATIVA DE DÉBITOS TRABALHISTAS**

Nome: ARCO CONSTRUCOES E EMPREENDIMENTOS LTDA (MATRIZ E FILIAIS)
CNPJ: 19.650.110/0001-27
Certidão nº: 46853939/2022
Expedição: 28/12/2022, às 07:43:55
Validade: 26/06/2023 - 180 (cento e oitenta) dias, contados da data de sua expedição.

Certifica-se que **ARCO CONSTRUCOES E EMPREENDIMENTOS LTDA (MATRIZ E FILIAIS)**, inscrito(a) no CNPJ sob o nº **19.650.110/0001-27**, **NÃO CONSTA** como inadimplente no Banco Nacional de Devedores Trabalhistas. Certidão emitida com base nos arts. 642-A e 883-A da Consolidação das Leis do Trabalho, acrescentados pelas Leis ns.º 12.440/2011 e 13.467/2017, e no Ato 01/2022 da CGJT, de 21 de janeiro de 2022. Os dados constantes desta Certidão são de responsabilidade dos Tribunais do Trabalho.

No caso de pessoa jurídica, a Certidão atesta a empresa em relação a todos os seus estabelecimentos, agências ou filiais.

A aceitação desta certidão condiciona-se à verificação de sua autenticidade no portal do Tribunal Superior do Trabalho na Internet (<http://www.tst.jus.br>). Certidão emitida gratuitamente.

INFORMAÇÃO IMPORTANTE

Do Banco Nacional de Devedores Trabalhistas constam os dados necessários à identificação das pessoas naturais e jurídicas inadimplentes perante a Justiça do Trabalho quanto às obrigações estabelecidas em sentença condenatória transitada em julgado ou em acordos judiciais trabalhistas, inclusive no concernente aos recolhimentos previdenciários, a honorários, a custas, a emolumentos ou a recolhimentos determinados em lei; ou decorrentes de execução de acordos firmados perante o Ministério Público do Trabalho, Comissão de Conciliação Prévia ou demais títulos que, por disposição legal, contiver força executiva.



Voltar

Imprimir



Certificado de Regularidade do FGTS - CRF

Inscrição: 19.650.110/0001-27
Razão Social: ARCO CONSTRUÇÕES E EMPREENDIMENTOS EIREL
Endereço: RUA ALTO DA CHACRINHA 25 CASA / CONTORNO / QUEIMADAS / BA / 48860-000

A Caixa Econômica Federal, no uso da atribuição que lhe confere o Art. 7, da Lei 8.036, de 11 de maio de 1990, certifica que, nesta data, a empresa acima identificada encontra-se em situação regular perante o Fundo de Garantia do Tempo de Serviço - FGTS.

O presente Certificado não servirá de prova contra cobrança de quaisquer débitos referentes a contribuições e/ou encargos devidos, decorrentes das obrigações com o FGTS.

Validade: 13/12/2022 a 11/01/2023

Certificação Número: 2022121302200346982176

Informação obtida em 28/12/2022 07:49:57

A utilização deste Certificado para os fins previstos em Lei esta condicionada a verificação de autenticidade no site da Caixa:
www.caixa.gov.br





MINISTÉRIO DA FAZENDA
Secretaria da Receita Federal do Brasil
Procuradoria-Geral da Fazenda Nacional

**CERTIDÃO POSITIVA COM EFEITOS DE NEGATIVA DE DÉBITOS RELATIVOS AOS TRIBUTOS
FEDERAIS E À DÍVIDA ATIVA DA UNIÃO**

Nome: **ARCO CONSTRUCOES E EMPREENDIMENTOS EIRELI**
CNPJ: **19.650.110/0001-27**

Ressalvado o direito de a Fazenda Nacional cobrar e inscrever quaisquer dívidas de responsabilidade do sujeito passivo acima identificado que vierem a ser apuradas, é certificado que:

1. constam débitos administrados pela Secretaria da Receita Federal do Brasil (RFB) com exigibilidade suspensa nos termos do art. 151 da Lei nº 5.172, de 25 de outubro de 1966 - Código Tributário Nacional (CTN), ou objeto de decisão judicial que determina sua desconsideração para fins de certificação da regularidade fiscal, ou ainda não vencidos; e
2. constam nos sistemas da Procuradoria-Geral da Fazenda Nacional (PGFN) débitos inscritos em Dívida Ativa da União (DAU) com exigibilidade suspensa nos termos do art. 151 do CTN, ou garantidos mediante bens ou direitos, ou com embargos da Fazenda Pública em processos de execução fiscal, ou objeto de decisão judicial que determina sua desconsideração para fins de certificação da regularidade fiscal.

Conforme disposto nos arts. 205 e 206 do CTN, este documento tem os mesmos efeitos da certidão negativa.

Esta certidão é válida para o estabelecimento matriz e suas filiais e, no caso de ente federativo, para todos os órgãos e fundos públicos da administração direta a ele vinculados. Refere-se à situação do sujeito passivo no âmbito da RFB e da PGFN e abrange inclusive as contribuições sociais previstas nas alíneas 'a' a 'd' do parágrafo único do art. 11 da Lei nº 8.212, de 24 de julho de 1991.

A aceitação desta certidão está condicionada à verificação de sua autenticidade na Internet, nos endereços <<http://rfb.gov.br>> ou <<http://www.pgfn.gov.br>>.

Certidão emitida gratuitamente com base na Portaria Conjunta RFB/PGFN nº 1.751, de 2/10/2014.

Emitida às 09:22:17 do dia 28/09/2022 <hora e data de Brasília>.

Válida até 27/03/2023.

Código de controle da certidão: **166D.F66C.3E19.1461**

Qualquer rasura ou emenda invalidará este documento.



ARCO CONSTRUÇÕES E EMPREENDIMENTOS EIRELI
 End.: R ALTO DA CHACRINHA, 25, Contorno, Queimadas/BA- CEP 48860-000
 19.650.110/0001-27

CONTRATO: 255/2022
 P. ADM: 215/2022
 N DA OBRA: 047/2022

PROCESSO LICITATÓRIO Nº 008/2022
 MODALIDADE - RDC - REGIME DIFERENCIADO DE CONTRATAÇÃO
 TIPO - MENOR PREÇO GLOBAL

OBJETO - Contratação de empresa de engenharia para execução de obra na Construção da Creche de Várzea da Pedra, no Município de Santaluz -Ba

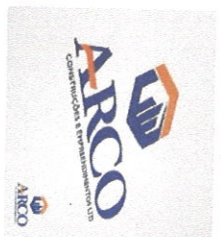

PERÍODO: 01/12/2022 A 28/12/2022

B.D.I.
 23,54%



PLANILHA DE MEDIÇÃO

Item	Descrição	Und	Quant	Valor Unit com	Total	Medição		ACUMULADO		SALDO	
						Quant.	Valor Total	Quant.	Valor Total	Quant.	Valor Total
1	SERVIÇOS PRELIMINARES										
1.1	Placa de obra em chapa aço galvanizado, instalada - Rev.02_01/2022	m²	6,00	R\$ 416,49	R\$ 2.498,94						
1.2	TAPUME DE CHAPA DE MADEIRA COMPENSADA, E=8MM, COM PINTURA A CAL E REAPROVEITAMENTO DE 2X	m²	320,00	R\$ 86,42	R\$ 27.654,40						
1.3	INSTALAÇÕES PROVISÓRIAS DE LUZ, FORÇA TELEFONE E LÓGICA	UN	1,00	R\$ 1.398,76	R\$ 1.398,76						
1.4	INSTALAÇÕES PROVISÓRIAS DE ESGOTO	UN	1,00	R\$ 1.096,31	R\$ 1.096,31						
1.5	LIGAÇÃO PROVISÓRIA DE ESGOTO	UN	1,00	R\$ 809,66	R\$ 809,66						
1.6	EXECUÇÃO DE SANITÁRIO E VESTIÁRIO EM CANTINEIRO DE OBRA EM CHAPA DE MADEIRA COMPENSADA, NÃO INCLUSO MOBILIÁRIO. AF_02/2016	m²	2,52	R\$ 1.149,04	R\$ 2.895,58						
1.7	EXECUÇÃO DE ESCRITÓRIO EM CANTINEIRO DE OBRA EM CHAPA DE MADEIRA COMPENSADA, NÃO INCLUSO MOBILIÁRIO E EQUIPAMENTOS. AF_02/2016	m²	20,00	R\$ 1.312,27	R\$ 26.245,40						
1.9	LOGAÇÃO DA OBRA - EXECUÇÃO DE GABARITO	m³	891,68	R\$ 6,80	R\$ 6.063,42						
1.10	DESMATAMENTO E LIMPEZA MECANIZADA DE TERRENO COM REMOÇÃO DE CAMADA VEGETAL, UTILIZANDO TRATOR DE ESTERIAS	m²	1575,00	R\$ 0,23	R\$ 362,25						
2	MOVIMENTO DE TERRA PARA FUNDACOES										
2.1	EDIFICACAO										
2.1.1	ATERRO MANUAL DE VALAS COM SOLO ARGIL-O-ARENOSO E COMPACTACAO MECANIZADA. AF_05/2016	m³	158,44	R\$ 105,08	R\$ 16.648,88	10,44	R\$ 1.097,04	158,44	R\$ 16.648,88	0,00	R\$ -
2.1.2	ESCAVACAO MANUAL DE VALA COM PROFUNDIDADE MENOR OU IGUAL A 1,30 M. AF_02/2021	m³	174,70	R\$ 89,52	R\$ 15.639,14	72,70	R\$ 6.508,10	174,70	R\$ 15.639,14	0,00	R\$ -
2.1.3	PREPARO DE FUNDO DE VALA COM LARGURA MENOR QUE 1,5 M, EM LOCAL COM NIVEL ALTO DE INTERFERENCIA. AF_06/2016	m²	93,47	R\$ 8,12	R\$ 758,98			93,47	R\$ 758,98	0,00	R\$ -
2.1.4	REATERRO MANUAL DE VALAS COM COMPACTACAO MECANIZADA. AF_04/2016	m³	129,38	R\$ 41,63	R\$ 5.386,09			129,38	R\$ 5.386,09	0,00	R\$ -
2.2	MURETA E ABRIGOS										
2.2.1	ESCAVACAO MANUAL DE VALA COM PROFUNDIDADE MENOR OU IGUAL A 1,30 M. AF_02/2021	m³	15,68	R\$ 89,52	R\$ 1.403,67						
2.2.2	PREPARO DE FUNDO DE VALA COM LARGURA MENOR QUE 1,5 M, EM LOCAL COM NIVEL ALTO DE INTERFERENCIA. AF_06/2016	m²	13,87	R\$ 8,12	R\$ 112,82						
2.2.3	REATERRO MANUAL DE VALAS COM COMPACTACAO MECANIZADA. AF_04/2016	m³	11,42	R\$ 41,63	R\$ 475,41						
2.3	CASTELO D'ÁGUA										
2.3.1	ESCAVACAO MANUAL DE VALA COM PROFUNDIDADE MENOR OU IGUAL A 1,30 M. AF_02/2021	m³	3,65	R\$ 89,52	R\$ 326,75						
2.3.2	PREPARO DE FUNDO DE VALA COM LARGURA MENOR QUE 1,5 M, EM LOCAL COM NIVEL ALTO DE INTERFERENCIA. AF_06/2016	m²	4,84	R\$ 8,12	R\$ 39,30						

2.3.3	REATERRO MANUAL DE VALAS COM COMPACTAÇÃO MECANIZADA. AF_04/2016	m³	1,23	R\$ 4,163	R\$ 51,20		R\$ -	0,00	R\$ -	1,23	
3	FUNDAÇÕES										
3.1	CONCRETO ARMADO PARA FUNDAÇÕES - BLOCOS										
3.1.1	ESTAÇA BRÓÇA DE CONCRETO, DIÂMETRO DE 20 CM, PROFUNDIDADE DE ATÉ 3 M, ESCAVAÇÃO MANUAL COM TRADO CONCHA, NÃO ARMADA. AF_03/2018	M	43,85	R\$ 81,83	R\$ 3.563,15		R\$ -	0,00	R\$ -		R\$ 3.563,15
3.1.2	ESTAÇA BRÓÇA DE CONCRETO, DIÂMETRO DE 30 CM, PROFUNDIDADE DE ATÉ 3 M, ESCAVAÇÃO MANUAL COM TRADO CONCHA, NÃO ARMADA. AF_03/2018	M	44,65	R\$ 144,77	R\$ 6.463,98		R\$ -	0,00	R\$ -		R\$ 6.463,98
3.1.3	ESTAÇA BRÓÇA DE CONCRETO, DIÂMETRO DE 30 CM, PROFUNDIDADE DE ATÉ 3 M, ESCAVAÇÃO MANUAL COM TRADO CONCHA, NÃO ARMADA. AF_03/2018	M	45,65	R\$ 144,77	R\$ 6.608,75		R\$ -	0,00	R\$ -		R\$ 6.608,75
3.1.4	LASTRO DE CONCRETO MAGRO, APLICADO EM BLOCOS DE COROAMENTO OU SAPATAS, ESPESSURA DE 5 CM. AF_08/2017	m²	46,65	R\$ 34,81	R\$ 1.623,89		R\$ -	0,00	R\$ -	46,65	R\$ 1.623,89
3.1.5	FABRICAÇÃO, MONTAGEM E DESMONTAGEM DE FORMA PARA SAPATA, EM MADEIRA SERRADA, E=25 MM, 4 UTILIZAÇÕES. AF_08/2017	m³	131,71	R\$ 176,72	R\$ 23.275,79		R\$ -	0,00	R\$ -	131,71	R\$ 23.275,79
3.1.6	ARMAÇÃO DE ESTRUTURAS DE CONCRETO ARMADO, EXCETO VIGAS, PILARES, LAJES E FUNDAÇÕES, UTILIZANDO AÇO CA-50 DE 10,0 MM - MONTAGEM. AF_12/2015	KG	366,94	R\$ 15,65	R\$ 5.742,81		R\$ -	0,00	R\$ -	366,94	R\$ 5.742,81
3.1.7	ARMAÇÃO DE ESTRUTURAS DE CONCRETO ARMADO, EXCETO VIGAS, PILARES, LAJES E FUNDAÇÕES, UTILIZANDO AÇO CA-50 DE 12,5 MM - MONTAGEM. AF_12/2015	KG	225,00	R\$ 13,11	R\$ 2.949,75		R\$ -	0,00	R\$ -	225,00	R\$ 2.949,75
3.1.8	ARMAÇÃO DE ESTRUTURAS DE CONCRETO ARMADO, EXCETO VIGAS, PILARES, LAJES E FUNDAÇÕES, UTILIZANDO AÇO CA-50 DE 12,5 MM - MONTAGEM. AF_12/2015	KG	134,38	R\$ 20,55	R\$ 2.761,51		R\$ -	0,00	R\$ -	134,38	R\$ 2.761,51
3.1.9	CONCRETAGEM DE SAPATAS, FCK 30 MPa, COM USO DE BOMBA LANÇAMENTO, ADENSAMENTO E ACABAMENTO. AF_11/2016	m³	15,55	R\$ 645,38	R\$ 10.035,66		R\$ -	0,00	R\$ -	15,55	R\$ 10.035,66
3.2	CONCRETO ARMADO PARA FUNDAÇÕES - VIGAS BALDRAMES										
3.2.1	LASTRO DE CONCRETO MAGRO, APLICADO EM PISOS, LAJES SOBRE SOLO OU RADIER, ESPESSURA DE 5 CM. AF_07/2018	m²	60,44	R\$ 33,31	R\$ 2.013,26		R\$ -	30,02	R\$ 999,97	30,42	R\$ 1.013,29
3.2.2	LASTRO DE CONCRETO, PREPARO MECÂNICO, INCLUI OS ADITIVO IMPERMEABILIZANTE, LANÇAMENTO E ADENSAMENTO	m³	55,45	R\$ 735,61	R\$ 40.789,57		R\$ 3.648,63	27,74	R\$ 20.405,82	27,71	R\$ 20.383,75
3.2.3	FABRICAÇÃO, MONTAGEM E DESMONTAGEM DE FORMA PARA VIGA BALDRAME, EM MADEIRA SERRADA, E=25 MM, 4 UTILIZAÇÕES. AF_06/2017	m³	349,95	R\$ 90,76	R\$ 31.725,16		R\$ 8.955,27	172,03	R\$ 15.613,44	177,52	R\$ 16.111,72
3.2.4	ARMAÇÃO DE ESTRUTURAS DE CONCRETO ARMADO, EXCETO VIGAS, PILARES, LAJES E FUNDAÇÕES, UTILIZANDO AÇO CA-50 DE 8,0 MM - MONTAGEM. AF_12/2015	KG	660,10	R\$ 17,82	R\$ 11.630,96		R\$ 4.172,06	336,78	R\$ 5.934,06	323,32	R\$ 5.696,90
3.2.5	ARMAÇÃO DE ESTRUTURAS DE CONCRETO ARMADO, EXCETO VIGAS, PILARES, LAJES E FUNDAÇÕES, UTILIZANDO AÇO CA-50 DE 10,0 MM - MONTAGEM. AF_12/2015	KG	113,80	R\$ 15,85	R\$ 1.777,84		R\$ 865,76	55,32	R\$ 865,76	58,28	R\$ 912,08
3.2.6	ARMAÇÃO DE ESTRUTURAS DE CONCRETO ARMADO, EXCETO VIGAS, PILARES, LAJES E FUNDAÇÕES, UTILIZANDO AÇO CA-50 DE 12,5 MM - MONTAGEM. AF_12/2015	KG	26,41	R\$ 13,11	R\$ 346,24		R\$ -	0,00	R\$ -	26,41	R\$ 346,24
3.2.7	ARMAÇÃO DE ESTRUTURAS DE CONCRETO ARMADO, EXCETO VIGAS, PILARES, LAJES E FUNDAÇÕES, UTILIZANDO AÇO CA-60 DE 5,0 MM - MONTAGEM. AF_12/2015	KG	356,91	R\$ 20,55	R\$ 7.334,50		R\$ 3.686,67	179,40	R\$ 3.686,67	177,51	R\$ 3.647,83
3.2.8	CONCRETAGEM DE BLOCOS DE COROAMENTO E VIGAS BALDRAMES, FCK 30 MPa, COM USO DE BOMBA LANÇAMENTO, ADENSAMENTO E ACABAMENTO. AF_06/2017	m³	24,18	R\$ 636,71	R\$ 15.395,65		R\$ 4.831,73	11,89	R\$ 7.570,48	12,29	R\$ 7.835,17
3.3	FUNDAÇÃO DO CASTELO D'ÁGUA										



3.3.1	ESTAÇÃO BROCA DE CONCRETO, DIÂMETRO DE 20 CM, PROFUNDIDADE DE ATÉ 3 M, ESCAVACÃO MANUAL COM TRADO CONCHA, NÃO ARMADA, AF_03/2018	M	35,00	R\$ 81,63	R\$ 2.857,05	R\$ -	0,00	R\$ -											
3.3.2	ARRASAMENTO MECÂNICO DE ESTAÇÃO DE CONCRETO ARMADO, DIÂMETROS DE ATÉ 40 CM, AF_05/2021	UN	5,00	R\$ 22,38	R\$ 111,90	R\$ -	0,00	R\$ -											
3.3.3	LASTRO DE CONCRETO MAGRO, APLICADO EM PISOS, LAJES SOBRE SOLO OU RADIER, ESPESURA DE 5 CM, AF_07/2016	m²	4,84	R\$ 33,31	R\$ 161,22	R\$ -	0,00	R\$ -											
3.3.4	FABRICAÇÃO, MONTAGEM E DESMONTAGEM DE FORMA PARA BLOCO DE COBROAMENTO, EM MADEIRA SERRADA, E=25 MM, 4 UTILIZAÇÕES, AF_06/2017	m²	4,40	R\$ 105,02	R\$ 462,09	R\$ -	0,00	R\$ -											
3.3.5	ARMADAÇÃO DE ESTRUTURAS DE CONCRETO ARMADO, EXCETO VIGAS, PILARES, LAJES E FUNDAÇÕES, UTILIZANDO AÇO CA-50 DE 10,0 MM - MONTAGEM, AF_12/2015	KG	116,61	R\$ 15,65	R\$ 1.824,95	R\$ -	0,00	R\$ -											
3.3.6	ARMADAÇÃO DE ESTRUTURAS DE CONCRETO ARMADO, EXCETO VIGAS, PILARES, LAJES E FUNDAÇÕES, UTILIZANDO AÇO CA-50 DE 12,5 MM - MONTAGEM, AF_12/2015	KG	83,78	R\$ 13,11	R\$ 1.098,36	R\$ -	0,00	R\$ -											
3.3.7	ARMADAÇÃO DE ESTRUTURAS DE CONCRETO ARMADO, EXCETO VIGAS, PILARES, LAJES E FUNDAÇÕES, UTILIZANDO AÇO CA-50 DE 25,0 MM - MONTAGEM, AF_12/2015	KG	13,87	R\$ 13,30	R\$ 184,47	R\$ -	0,00	R\$ -											
3.3.8	ARMADAÇÃO DE ESTRUTURAS DE CONCRETO ARMADO, EXCETO VIGAS, PILARES, LAJES E FUNDAÇÕES, UTILIZANDO AÇO CA-60 DE 10 MM - MONTAGEM, AF_12/2015	KG	13,08	R\$ 20,55	R\$ 268,79	R\$ -	0,00	R\$ -											
3.3.9	CONCRETAGEM DE SAPATAS, FCK 30 MPa, COM USO DE BOMBA LANÇAMENTO, ADENSAMENTO E ACABAMENTO, AF_11/2016	m³	2,42	R\$ 645,38	R\$ 1.561,82	R\$ -	0,00	R\$ -											
3.4	ABRIGO DE GAS - BLOCOS																		
3.4.1	ESTAÇÃO BROCA DE CONCRETO, DIÂMETRO DE 30 CM, PROFUNDIDADE DE ATÉ 3 M, ESCAVACÃO MANUAL COM TRADO CONCHA, NÃO ARMADA, AF_03/2018	M	17,50	R\$ 144,77	R\$ 2.533,48	R\$ -	0,00	R\$ -											
3.4.2	LASTRO DE CONCRETO MAGRO, APLICADO EM PISOS, LAJES SOBRE SOLO OU RADIER, ESPESURA DE 5 CM, AF_07/2016	m²	1,25	R\$ 33,31	R\$ 41,64	R\$ -	0,00	R\$ -											
3.4.3	FABRICAÇÃO, MONTAGEM E DESMONTAGEM DE FORMA PARA BLOCO DE COBROAMENTO, EM MADEIRA SERRADA, E=25 MM, 4 UTILIZAÇÕES, AF_06/2017	m²	5,00	R\$ 105,02	R\$ 525,10	R\$ -	0,00	R\$ -											
3.4.4	ARMADAÇÃO DE ESTRUTURAS DE CONCRETO ARMADO, EXCETO VIGAS, PILARES, LAJES E FUNDAÇÕES, UTILIZANDO AÇO CA-60 DE 5,0 MM - MONTAGEM, AF_12/2015	KG	10,19	R\$ 20,55	R\$ 209,40	R\$ -	0,00	R\$ -											
3.4.5	CONCRETAGEM DE SAPATAS, FCK 30 MPa, COM USO DE BOMBA LANÇAMENTO, ADENSAMENTO E ACABAMENTO, AF_11/2016	m³	0,63	R\$ 645,38	R\$ 406,59	R\$ -	0,00	R\$ -											
3.5	MURETA E ABRIGO DE GAS - VIGAS BALDRAME																		
3.5.1	LASTRO DE CONCRETO MAGRO, APLICADO EM PISOS, LAJES SOBRE SOLO OU RADIER, ESPESURA DE 5 CM, AF_07/2016	m²	12,12	R\$ 33,31	R\$ 403,72	R\$ -	0,00	R\$ -											
3.5.2	LASTRO DE CONCRETO, PREPARO MECÂNICO, INCLUSOS ADITIVO IMPERMEABILIZANTE, LANÇAMENTO E ADENSAMENTO	m²	1,13	R\$ 735,61	R\$ 831,24	R\$ -	0,00	R\$ -											
3.5.3	FABRICAÇÃO, MONTAGEM E DESMONTAGEM DE FORMA PARA VIGA BALDRAME, EM MADEIRA SERRADA, E=25 MM, 4 UTILIZAÇÕES, AF_06/2017	m²	44,47	R\$ 90,76	R\$ 4.036,10	R\$ -	0,00	R\$ -											
3.5.4	ARMADAÇÃO DE ESTRUTURAS DE CONCRETO ARMADO, EXCETO VIGAS, PILARES, LAJES E FUNDAÇÕES, UTILIZANDO AÇO CA-50 DE 8,0 MM - MONTAGEM, AF_12/2015	KG	84,20	R\$ 17,62	R\$ 1.483,60	R\$ -	0,00	R\$ -											
3.5.5	CONCRETAGEM DE SAPATAS, FCK 30 MPa, COM USO DE BOMBA LANÇAMENTO, ADENSAMENTO E ACABAMENTO, AF_11/2016	m³	3,64	R\$ 645,38	R\$ 2.349,18	R\$ -	0,00	R\$ -											
4	SUPERESTRUTURA																		
4.1	CONCRETO ARMADO - PILARES																		



4.1.1	MONTAGEM E DESMONTAGEM DE FORMA DE PILARES RETANGULARES E ESTRUTURAS SIMILARES COM AREA MEDIA DAS SEÇÕES MENOR OU IGUAL A 0,25 M². PÉ-DIREITO SIMPLES. EM CHAPA DE MADEIRA COMPENSADA PLASTIFICADA. 12 UTILIZAÇÕES. AF_12/2015	m²	333,34	R\$ 63,75	R\$ 21.250,43	58,30	R\$ 3.716,63	88,30	R\$ 5.629,13	20,74	R\$ 15.621,30
4.1.2	ARMAÇÃO DE PILAR OU VIGA DE UMA ESTRUTURA CONVENCIONAL DE CONCRETO ARMADO EM UMA EDIFICAÇÃO TÉRREA OU SOBRRADO UTILIZANDO AÇO CA-50 DE 10,0 MM - MONTAGEM. AF_12/2015	KG	839,33	R\$ 16,41	R\$ 13.773,41	180,00	R\$ 2.953,80	219,15	R\$ 3.596,25	10,18	R\$ 10.177,15
4.1.3	ARMAÇÃO DE PILAR OU VIGA DE UMA ESTRUTURA CONVENCIONAL DE CONCRETO ARMADO EM UMA EDIFICAÇÃO TÉRREA OU SOBRRADO UTILIZANDO AÇO CA-50 DE 12,5 MM - MONTAGEM. AF_12/2015	KG	312,88	R\$ 13,66	R\$ 4.273,94		R\$ -	0,00	R\$ -		R\$ 4.273,94
4.1.4	ARMAÇÃO DE PILAR OU VIGA DE UMA ESTRUTURA CONVENCIONAL DE CONCRETO ARMADO EM UMA EDIFICAÇÃO TÉRREA OU SOBRRADO UTILIZANDO AÇO CA-50 DE 5,0 MM - MONTAGEM. AF_12/2015	KG	450,22	R\$ 22,34	R\$ 10.057,91	68,10	R\$ 1.521,35	118,10	R\$ 2.638,35	332,12	R\$ 7.888,41
4.1.5	CONCRETAGEM DE PILARES. FCK = 25 MPa. COM USO DE BOMBA EM EDIFICAÇÃO COM SEÇÃO MEDIA DE PILARES MAIOR QUE 0,25 M² - LANÇAMENTO. ADEUSAMENTO E ACABAMENTO. AF_12/2015	m³	18,25	R\$ 604,92	R\$ 11.039,79	2,50	R\$ 1.512,30	4,66	R\$ 2.818,93	13,59	R\$ 8.220,86
4.2	CONCRETO ARMADO - VIGAS										
4.2.1	MONTAGEM E DESMONTAGEM DE FORMA DE VIGA. ESCORAMENTO COM GARFO DE MADEIRA. PÉ-DIREITO SIMPLES. EM CHAPA DE MADEIRA PLASTIFICADA. 12 UTILIZAÇÕES. AF_09/2020	m²	344,10	R\$ 69,83	R\$ 34.007,40	157,68	R\$ 15.593,51	157,68	R\$ 15.593,51	186,42	R\$ 18.423,89
4.2.2	ARMAÇÃO DE PILAR OU VIGA DE UMA ESTRUTURA CONVENCIONAL DE CONCRETO ARMADO EM UMA EDIFICAÇÃO TÉRREA OU SOBRRADO UTILIZANDO AÇO CA-50 DE 8,0 MM - MONTAGEM. AF_12/2015	KG	675,01	R\$ 18,65	R\$ 12.605,72	309,73	R\$ 5.776,46	309,73	R\$ 5.776,46	366,18	R\$ 6.829,26
4.2.3	ARMAÇÃO DE PILAR OU VIGA DE UMA ESTRUTURA CONVENCIONAL DE CONCRETO ARMADO EM UMA EDIFICAÇÃO TÉRREA OU SOBRRADO UTILIZANDO AÇO CA-50 DE 10,0 MM - MONTAGEM. AF_12/2015	KG	9,64	R\$ 16,41	R\$ 158,19		R\$ -	0,00	R\$ -	9,64	R\$ 158,19
4.2.4	ARMAÇÃO DE PILAR OU VIGA DE UMA ESTRUTURA CONVENCIONAL DE CONCRETO ARMADO EM UMA EDIFICAÇÃO TÉRREA OU SOBRRADO UTILIZANDO AÇO CA-50 DE 12,5 MM - MONTAGEM. AF_12/2015	KG	365,31	R\$ 13,66	R\$ 4.990,13		R\$ -	0,00	R\$ -	365,31	R\$ 4.990,13
4.2.5	CONCRETAGEM DE VIGAS E LAJES. FCK=20 MPa. PARA LAJES MACIÇAS OU NERVURADAS COM USO DE BOMBA EM EDIFICAÇÃO COM AREA MEDIA DE LAJES MAIOR QUE 20 M² - LANÇAMENTO. ADEUSAMENTO E ACABAMENTO. AF_12/2015	m³	24,55	R\$ 584,99	R\$ 14.361,50	11,25	R\$ 6.591,14	11,25	R\$ 6.581,14	13,30	R\$ 7.790,37
4.3	CONCRETO ARMADO PARA VERGAS										
4.3.1	VERGA PRÉ-MOLDADA PARA JANELAS COM MAIS DE 1,5 M DE VÃO. AF_03/2016	M	124,12	R\$ 73,23	R\$ 9.089,31		R\$ -	0,00	R\$ -	124,12	R\$ 9.089,31
4.4	CONCRETO ARMADO - MURETA - PILARES										
4.4.1	MONTAGEM E DESMONTAGEM DE FORMA DE PILARES RETANGULARES E ESTRUTURAS SIMILARES COM AREA MEDIA DAS SEÇÕES MENOR OU IGUAL A 0,25 M². PÉ-DIREITO SIMPLES. EM CHAPA DE MADEIRA COMPENSADA PLASTIFICADA. 12 UTILIZAÇÕES. AF_12/2015	m²	18,00	R\$ 63,75	R\$ 1.147,50		R\$ -	0,00	R\$ -	18,00	R\$ 1.147,50
4.4.2	ARMAÇÃO DE PILAR OU VIGA DE UMA ESTRUTURA CONVENCIONAL DE CONCRETO ARMADO EM UMA EDIFICAÇÃO TÉRREA OU SOBRRADO UTILIZANDO AÇO CA-50 DE 8,0 MM - MONTAGEM. AF_12/2015	KG	13,66	R\$ 18,65	R\$ 254,76		R\$ -	0,00	R\$ -	13,66	R\$ 254,76



5.2.7	PAREDE COM PLACAS DE GESSO ACARTONADO (DRYWALL), PARA USO INTERNO, COM DUAS FACES SIMPLES E ESTRUTURA METALICA COM GUIAS DUPLAS, COM VAOS. AF_06/2017_P	m²	3,60	R\$ 195,51	R\$ 703,94	R\$ -	0,00	R\$ -	R\$ -	0,00	R\$ -	1,00	R\$ 1.648,75
5.3	ALVENARIA DA MURETA												
5.3.1	ALVENARIA DE VEDAÇÃO DE BLOCOS CERÂMICOS FURADOS NA VERTICAL DE 14X19X39CM, (ESPESSURA 14CM) DE PAREDES COM ÁREA LÍQUIDA MAIOR OU IGUAL A 6M² COM VAOS E ARGAMASSA DE ASSENTAMENTO COM PREPARO EM BETONEIRA. AF_06/2014	m²	62,95	R\$ 78,32	R\$ 4.930,24	R\$ -	0,00	R\$ -	R\$ 4.930,24	0,00	R\$ -	62,95	R\$ 4.930,24
6	ESQUADRIAS												
6.1	PORTAS DE MADEIRA												
6.1.1	KIT DE PORTA DE MADEIRA PARA PINTURA, SEMI-OCIA (LEVE OU MÉDIA), PADRÃO MÉDIO, 70X210CM, ESPESSURA DE 3,5CM, ITENS INCLUSOS: DOBRADIÇAS, MONTAGEM E INSTALAÇÃO DO BATENTE, FECHADURA COM EXECUÇÃO DO FURO - FORNECIMENTO E INSTALAÇÃO. AF_12/2019	UN	6,00	R\$ 1.081,40	R\$ 6.548,40	R\$ -	0,00	R\$ -	R\$ 6.548,40	0,00	R\$ -	6,00	R\$ 6.548,40
6.1.2	KIT DE PORTA DE MADEIRA TIPO VENEZIANA, 80X210CM (ESPESSURA DE 3CM), PADRÃO MÉDIO, ITENS INCLUSOS: DOBRADIÇAS, MONTAGEM E INSTALAÇÃO DE BATENTE, FECHADURA COM EXECUÇÃO DO FURO - FORNECIMENTO E INSTALAÇÃO. AF_12/2019	UN	3,00	R\$ 2.019,92	R\$ 6.059,76	R\$ -	0,00	R\$ -	R\$ 6.059,76	0,00	R\$ -	3,00	R\$ 6.059,76
6.1.3	KIT DE PORTA DE MADEIRA PARA PINTURA, SEMI-OCIA (LEVE OU MÉDIA), PADRÃO MÉDIO, 80X210CM, ESPESSURA DE 3,5CM, ITENS INCLUSOS: DOBRADIÇAS, MONTAGEM E INSTALAÇÃO DO BATENTE, FECHADURA COM EXECUÇÃO DO FURO - FORNECIMENTO E INSTALAÇÃO. AF_12/2019	UN	6,00	R\$ 1.139,29	R\$ 6.835,74	R\$ -	0,00	R\$ -	R\$ 6.835,74	0,00	R\$ -	6,00	R\$ 6.835,74
6.1.4	KIT DE PORTA DE MADEIRA PARA PINTURA, SEMI-OCIA (LEVE OU MÉDIA), PADRÃO MÉDIO, 80X210CM, ESPESSURA DE 3,5CM, ITENS INCLUSOS: DOBRADIÇAS, MONTAGEM E INSTALAÇÃO DO BATENTE, FECHADURA COM EXECUÇÃO DO FURO - FORNECIMENTO E INSTALAÇÃO. AF_12/2019	UN	8,00	R\$ 1.139,29	R\$ 9.114,32	R\$ -	0,00	R\$ -	R\$ 9.114,32	0,00	R\$ -	8,00	R\$ 9.114,32
6.1.5	PORTA DE ALUMÍNIO DE ABRIR COM LAMBRI, COM GUARNIÇÃO, FIXAÇÃO COM PARAFUSOS - FORNECIMENTO E INSTALAÇÃO. AF_12/2019	m²	2,40	R\$ 847,60	R\$ 2.034,24	R\$ -	0,00	R\$ -	R\$ 2.034,24	0,00	R\$ -	2,40	R\$ 2.034,24
6.2	FERRAGENS E ACESSÓRIOS												
6.2.2	BARRA DE APOIO RETA, EM AÇO INOX POLIDO, COMPRIMENTO 60CM, FIXADA NA PAREDE - FORNECIMENTO E INSTALAÇÃO. AF_01/2020	UN	8,00	R\$ 332,16	R\$ 2.657,28	R\$ -	0,00	R\$ -	R\$ 2.657,28	0,00	R\$ -	8,00	R\$ 2.657,28
6.2.3	TARJETA TIPO LIVREOCUPADO PARA PORTA DE BANHEIRO	UN	4,00	R\$ 57,82	R\$ 231,28	R\$ -	0,00	R\$ -	R\$ 231,28	0,00	R\$ -	4,00	R\$ 231,28
6.2.4	Chapa metálica (alumínio) 0,30m x 0,4m, e= 1mm para as portas	m²	12,80	R\$ 147,23	R\$ 1.884,54	R\$ -	0,00	R\$ -	R\$ 1.884,54	0,00	R\$ -	12,80	R\$ 1.884,54
6.3	PORTAS EM ALUMÍNIO												
6.3.1	Porta de abrir PA1 - em alumínio tipo veneziana, acabamento anodizado natural, sem guarnição/alizatr/visia	m²	2,10	R\$ 528,40	R\$ 1.109,64	R\$ -	0,00	R\$ -	R\$ 1.109,64	0,00	R\$ -	2,10	R\$ 1.109,64
6.3.2	Porta de abrir PA2 - em alumínio tipo veneziana, acabamento anodizado natural, sem guarnição/alizatr/visia	m²	1,68	R\$ 528,40	R\$ 887,71	R\$ -	0,00	R\$ -	R\$ 887,71	0,00	R\$ -	1,68	R\$ 887,71
6.3.3	Porta de abrir PA3 - em alumínio tipo veneziana, acabamento anodizado natural, sem guarnição/alizatr/visia	m²	3,36	R\$ 528,40	R\$ 1.775,42	R\$ -	0,00	R\$ -	R\$ 1.775,42	0,00	R\$ -	3,36	R\$ 1.775,42
6.3.4	PORTA DE CORRER DE ALUMÍNIO, COM DUAS FOLHAS PARA VIDRO, INCLUSO VIDRO LISO INCOLOR, FECHADURA E PUXADOR, SEM ALIZAR. AF_12/2019	m²	83,48	R\$ 493,20	R\$ 41.172,34	R\$ -	0,00	R\$ -	R\$ 41.172,34	0,00	R\$ -	83,48	R\$ 41.172,34
6.3.5	PORTA EM ALUMÍNIO DE ABRIR TIPO VENEZIANA COM GUARNIÇÃO, FIXAÇÃO COM PARAFUSOS - FORNECIMENTO E INSTALAÇÃO. AF_12/2019	m²	2,04	R\$ 638,33	R\$ 1.302,19	R\$ -	0,00	R\$ -	R\$ 1.302,19	0,00	R\$ -	2,04	R\$ 1.302,19
6.4	PORTAS DE VIDRO - PV												
6.4.1	PORTA DE VIDRO TEMPERADO, 0,9X2,10M, ESPESSURA 10MM, INCLUSIVE ACESSÓRIOS	UN	1,00	R\$ 1.648,75	R\$ 1.648,75	R\$ -	0,00	R\$ -	R\$ 1.648,75	0,00	R\$ -	1,00	R\$ 1.648,75

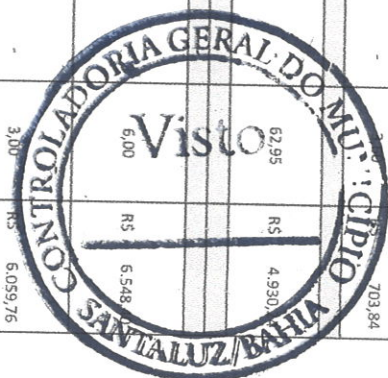

6.6.1	JANELA - VIDRO TEMPERADO INCOLOR, ESPESSURA 6MM, FORNECIMENTO E INSTALCAO, INCLUSIVE MASSA PARA VEDAÇÃO	m²	13,33	R\$ 225,10	R\$ 3.000,58	R\$	0,00	R\$	13,33	R\$ 3.000,58
6.6.2	BOX - VIDRO TEMPERADO INCOLOR, ESPESSURA 10MM, FORNECIMENTO E INSTALCAO, INCLUSIVE MASSA PARA VEDAÇÃO	m²	7,20	R\$ 350,96	R\$ 2.526,91	R\$	0,00	R\$	7,20	R\$ 2.526,91
6.6.3	ESPELHO CRISTAL, ESPESSURA 4MM, COM PARAFUSOS DE FIXAÇÃO, SEM MOLDBURA	m²	7,50	R\$ 706,17	R\$ 5.296,28	R\$	0,00	R\$	7,50	R\$ 5.296,28
6.6.4	INSTALAÇÃO DE VIDRO TEMPERADO, E = 10 MM, ENCAIXADO EM PERFL U. AF. 01/2021, P/FACHADA*	m²	68,22	R\$ 433,72	R\$ 29.588,38	R\$	0,00	R\$	68,22	R\$ 29.588,38
6.7	ESQUADRIA - GRADIL METALICO									
6.7.1	GRADIL TIPO MORLAN INCLUSIVE PINTURA	m²	95,08	R\$ 346,12	R\$ 32.909,09	R\$	0,00	R\$	95,08	R\$ 32.909,09
6.7.2	Gradil, telado para substituição, confeccionado em tubo galvanizado de 38,10mm, tela galvanizada de 1/2", fio 12, com pintura preta fosca	m²	6,72	R\$ 346,12	R\$ 2.325,93	R\$	0,00	R\$	6,72	R\$ 2.325,93
7	SISTEMAS DE COBERTURA									
7.1.1	Estrutura Metálica p/ Cobertura cv/gas-Treliga Pratt e terças em UDC 127, 2 águas, sem lanternim, vãos 10,01 a 20,0m, pintada 1 d oxidado ferro + 2 d esmalte epóxi branco, exceto tom. Telhas - Executada	m²	881,21	R\$ 223,07	R\$196.571,51	R\$	0,00	R\$	881,21	R\$ 196.571,51
7.1.2	TELHAMENTO COM TELHA METALICA TERMOCUSTICA E = 30 MM, COM ATÉ 2 ÁGUAS, INCLUSO ICAMENTO. AF. 07/2019	m²	850,66	R\$ 281,07	R\$222.081,81	R\$	0,00	R\$	850,66	R\$ 222.081,81
7.1.3	CALHA EM CHAPA DE AÇO GALVANIZADO NUMERO 24, DESENVOLVIMENTO DE 50 CM, INCLUSO TRANSPORTE VERTICAL. AF. 07/2019	M	69,15	R\$ 105,47	R\$ 7.293,25	R\$	0,00	R\$	69,15	R\$ 7.293,25
7.1.4	RUFO EM CHAPA DE AÇO GALVANIZADO NUMERO 24, DESENVOLVIMENTO 73 CM, INCLUSO TRANSPORTE VERTICAL. AF. 07/2019	M	93,60	R\$ 61,43	R\$ 5.749,85	R\$	0,00	R\$	93,60	R\$ 5.749,85
7.1.5	RUFO EM CHAPA DE AÇO GALVANIZADO NUMERO 24, DESENVOLVIMENTO 39 CM, INCLUSO TRANSPORTE VERTICAL. AF. 07/2019	M	45,70	R\$ 61,43	R\$ 2.807,35	R\$	0,00	R\$	45,70	R\$ 2.807,35
7.1.6	RUFO EM CHAPA DE AÇO GALVANIZADO NUMERO 24, DESENVOLVIMENTO 32CM, INCLUSO TRANSPORTE VERTICAL. AF. 07/2019	M	126,60	R\$ 61,43	R\$ 7.777,04	R\$	0,00	R\$	126,60	R\$ 7.777,04
7.1.7	PINGA-DEIRA DE CONCRETO APARENTE COM ACABAMENTO DESEMPENADO, FORMA DE COMPENSADO PLASTIFICADO (MADERIT) DE 14 X 10 CM, FUNDIDO NO LOCAL.	M	233,60	R\$ 46,68	R\$ 10.904,45	R\$	0,00	R\$	233,60	R\$ 10.904,45
7.1.8	Revestimento metálico em alumínio composto (Alucobond), 6=0,3mm, pintura Kaynar 500 composta por seis camadas, Inclusive estrutura metálica auxiliar em perfil de viga "U" de 2" e estrutura de apoio - fornecimento e montagem	m²	25,96	R\$ 483,50	R\$ 12.811,26	R\$	0,00	R\$	25,96	R\$ 12.811,26
8	IMPERMEABILIZAÇÃO									
8.1	IMPERMEABILIZAÇÃO DE ESTRUTURAS ENTERRADAS, COM TINTA ASFALTICA, DUAS DEMAOs.	m²	394,06	R\$ 14,65	R\$ 5.772,98	R\$	2614,00	R\$ 4.372,00	394,06	R\$ 1.400,98
8.2	IMPERMEABILIZAÇÃO DE PISO COM ARGAMASSA DE CIMENTO E AREIA, COM ADITIVO IMPERMEABILIZANTE, E = 2CM, AF. 06/2018	m²	125,46	R\$ 55,81	R\$ 7.001,92	R\$	0,00	R\$	125,46	R\$ 7.001,92
9	REVESTIMENTOS INTERNO E EXTERNO									
9.1	EDIFICAÇÃO									
9.1.1	CHARISCO APLICADO EM ALVENARIAS E ESTRUTURAS DE CONCRETO INTERNAS, COM COLHER DE PEDREIRO, ARGAMASSA TACO 1:3 COM PREPARO MANUAL. AF. 06/2014	m²	2569,80	R\$ 5,23	R\$ 13.439,01	R\$	1.778,20	R\$ 2.876,50	2569,80	R\$ 10.562,51
9.1.2	EMBOÇO, PARA RECEBIMENTO DE CERÂMICA, EM ARGAMASSA, TACO 1:2:8, PREPARO MECÂNICO COM BETONEIRA 400L, APLICADO MANUALMENTE EM FACES INTERNAS DE PAREDES, PARA AMBIENTE COM ÁREA MAIOR QUE 10M2, ESPESSURA DE 20MM, COM EXECUÇÃO DE TALISCAS. AF. 06/2014	m²	1589,78	R\$ 37,28	R\$ 59.267,00	R\$	0,00	R\$	1589,78	R\$ 59.267,00



9.1.3	EMBOÇO OU MASSA ÚNICA EM ARGAMASSA TRAÇO 1:2:8. PREPARO MECÂNICO COM BETONEIRA 400 L, APLICADA MANUALMENTE EM PANOS CEGOS DE FACHADA (SEM PRESENÇA DE VASOS), ESPESSURA DE 25 MM. AF_06/2014	m²	979,82	R\$ 44,69	R\$ 43.788,16	550,00	R\$ 24.579,50	550,00	R\$ 2.108,66	R\$ 19.208,66
9.1.4	MASSA ÚNICA, PARA RECEBIMENTO DE PINTURA OU CERÂMICA, ARGAMASSA INDUSTRIALIZADA, PREPARO MECÂNICO, APLICADO COM EQUIPAMENTO DE MISTURA E PROJEÇÃO DE 1,5 M3/H EM FACES INTERNAS DE PAREDES, ESPESSURA DE 5MM, SEM EXECUÇÃO DE TALISCAS. AF_06/2014	m²	1024,77	R\$ 25,48	R\$ 26.111,14		R\$ -	0,00	R\$ -	R\$ 15.111,14
9.1.5	REVESTIMENTO CERÂMICO PARA PAREDES INTERNAS COM PLACAS TIPO ESMALTADA EXTRA DE DIMENSÕES 30X40 CM APLICADAS EM AMBIENTES DE ÁREA MAIOR QUE 5 M² NA ALTURA INTEIRA DAS PAREDES. AF_06/2014	m²	376,80	R\$ 66,26	R\$ 24.966,77		R\$ -	0,00	R\$ -	R\$ 24.966,77
9.1.6	Revestimento cerâmico para parede, 10 x 10 cm, Elizabeth, linha lux neve, aplicado com argamassa industrializada ac-ii, rejuntado, exclusive regularização de base ou emboço - Rev 04	m²	176,57	R\$ 58,34	R\$ 10.301,09		R\$ -	0,00	R\$ -	R\$ 10.301,09
9.1.7	Revestimento cerâmico para parede, 10 x 10 cm, Elizabeth, linha lux neve, aplicado com argamassa industrializada ac-ii, rejuntado, exclusive regularização de base ou emboço - Rev 04	m²	33,90	R\$ 58,34	R\$ 1.977,73		R\$ -	0,00	R\$ -	R\$ 1.977,73
9.1.10	RODAPE EM MADEIRA, ALTURA 7CM, FIXADO EM PECAS DE MADEIRA	M	127,20	R\$ 21,40	R\$ 2.722,08		R\$ -	0,00	R\$ -	R\$ 2.722,08
9.1.11	FORRO DE GESSO ACARTONADO ESTRUTURADO - FORNECIMENTO E MONTAGEM	m²	697,80	R\$ 56,16	R\$ 39.188,45		R\$ -	0,00	R\$ -	R\$ 39.188,45
9.2	MURETA									
9.2.1	CHAPISCO APLICADO EM ALVENARIAS E ESTRUTURAS DE CONCRETO INTERNAS, COM COLHER DE PEDREIRO, ARGAMASSA TRAÇO 1:3 COM PREPARO MANUAL. AF_06/2014	m²	98,05	R\$ 5,23	R\$ 512,80		R\$ -	0,00	R\$ -	R\$ 512,80
9.2.2	EMBOÇO, PARA RECEBIMENTO DE CERÂMICA, EM ARGAMASSA TRAÇO 1:2:8, PREPARO MECÂNICO COM BETONEIRA 400L, APLICADO MANUALMENTE EM FACES INTERNAS DE PAREDES, PARA AMBIENTE COM ÁREA MAIOR QUE 10M2, ESPESSURA DE 20MM, COM EXECUÇÃO DE TALISCAS. AF_06/2014	m²	98,05	R\$ 37,28	R\$ 3.655,30		R\$ -	0,00	R\$ -	R\$ 3.655,30
10	SISTEMAS DE PISOS									
10.1	PAVIMENTAÇÃO INTERNA									
10.1.1	CONTRAPISO EM ARGAMASSA TRAÇO 1:4 (CIMENTO E AREIA), PREPARO MECÂNICO COM BETONEIRA 400 L, APLICADO EM ÁREAS SECAS SOBRE LAJE, ADERIDO, ACABAMENTO NÃO REFORÇADO, ESPESSURA 3CM. AF_07/2021	m²	408,38	R\$ 43,59	R\$ 17.801,28		R\$ -	0,00	R\$ -	R\$ 17.801,28
10.1.2	CONTRAPISO EM ARGAMASSA TRAÇO 1:4 (CIMENTO E AREIA), PREPARO MECÂNICO COM BETONEIRA 400 L, APLICADO EM ÁREAS SECAS SOBRE LAJE, ADERIDO, ACABAMENTO NÃO REFORÇADO, ESPESSURA 2CM. AF_07/2021	m²	130,16	R\$ 34,15	R\$ 4.444,96		R\$ -	0,00	R\$ -	R\$ 4.444,96
10.1.3	PISO CIMENTADO, TRAÇO 1:3 (CIMENTO E AREIA), ACABAMENTO LISO, ESPESSURA 2,0 CM, PREPARO MECÂNICO DA ARGAMASSA. AF_09/2020	m²	375,34	R\$ 40,27	R\$ 15.114,94		R\$ -	0,00	R\$ -	R\$ 15.114,94
10.1.4	APLICACAO DE TINTA A BASE DE EPOXI SOBRE PISO	m²	37,42	R\$ 61,18	R\$ 2.289,36		R\$ -	0,00	R\$ -	R\$ 2.289,36
10.1.5	REVESTIMENTO CERÂMICO PARA PISO COM PLACAS TIPO ESMALTADA EXTRA DE DIMENSÕES 45X45 CM APLICADA EM AMBIENTES DE ÁREA MAIOR QUE 10 M2. AF_06/2014	m²	148,95	R\$ 50,09	R\$ 7.460,91		R\$ -	0,00	R\$ -	R\$ 7.460,91
10.1.6	REVESTIMENTO CERÂMICO PARA PISO COM PLACAS TIPO ESMALTADA EXTRA DE DIMENSÕES 60X60 CM APLICADA EM AMBIENTES DE ÁREA MAIOR QUE 10 M2. AF_06/2014	m²	42,90	R\$ 88,67	R\$ 3.803,94		R\$ -	0,00	R\$ -	R\$ 3.803,94
10.1.7	RODAPE CERÂMICO DE 7CM DE ALTURA COM PLACAS TIPO ESMALTADA EXTRA DE DIMENSÕES 60X60CM. AF_06/2014	M	68,00	R\$ 16,14	R\$ 1.097,52		R\$ -	0,00	R\$ -	R\$ 1.097,52
10.1.10	SOLTEIRA DE GRANTITO = 15cm	M	53,45	R\$ 65,45	R\$ 3.498,30		R\$ -	0,00	R\$ -	R\$ 3.498,30



12.1.22	JOELHO 45 GRAUS, PVC, SOLDAVEL, DN 50MM, INSTALADO EM PRUMADA DE AGUA - FORNECIMENTO E INSTALACAO, AF_12/2014	UN	2,00	R\$ 17,92	R\$ 35,84	R\$	-	0,00	R\$	-	2,00	R\$ 35,84
12.1.23	JOELHO 45 GRAUS, PVC, SOLDAVEL, DN 75MM, INSTALADO EM PRUMADA DE AGUA - FORNECIMENTO E INSTALACAO, AF_12/2014	UN	8,00	R\$ 97,39	R\$ 779,12	R\$	-	0,00	R\$	-	8,00	R\$ 779,12
12.1.24	JOELHO 90 GRAUS, PVC, SOLDAVEL, DN 85MM, INSTALADO EM PRUMADA DE AGUA - FORNECIMENTO E INSTALACAO, AF_12/2014	UN	2,00	R\$ 152,90	R\$ 305,80	R\$	-	0,00	R\$	-	2,00	R\$ 305,80
12.1.25	JOELHO 90 GRAUS, PVC, SOLDAVEL, DN 20MM, INSTALADO EM RAMAL OU SUB-RAMAL DE AGUA - FORNECIMENTO E INSTALACAO, AF_12/2014	UN	4,00	R\$ 8,51	R\$ 34,04	R\$	-	0,00	R\$	-	4,00	R\$ 34,04
12.1.26	JOELHO 90 GRAUS, PVC, SOLDAVEL, DN 25MM, INSTALADO EM RAMAL OU SUB-RAMAL DE AGUA - FORNECIMENTO E INSTALACAO, AF_12/2014	UN	88,00	R\$ 10,11	R\$ 889,68	R\$	-	0,00	R\$	-	88,00	R\$ 889,68
12.1.27	JOELHO 90 GRAUS, PVC, SOLDAVEL, DN 50MM, INSTALADO EM PRUMADA DE AGUA - FORNECIMENTO E INSTALACAO, AF_12/2014	UN	28,00	R\$ 15,70	R\$ 439,60	R\$	-	0,00	R\$	-	28,00	R\$ 439,60
12.1.28	JOELHO 90 GRAUS, PVC, SOLDAVEL, DN 60MM, INSTALADO EM PRUMADA DE AGUA - FORNECIMENTO E INSTALACAO, AF_12/2014	UN	4,00	R\$ 41,29	R\$ 165,16	R\$	-	0,00	R\$	-	4,00	R\$ 165,16
12.1.29	CURVA 45 GRAUS, PVC, SOLDAVEL, DN 75MM, INSTALADO EM PRUMADA DE AGUA - FORNECIMENTO E INSTALACAO, AF_12/2014	UN	26,00	R\$ 54,56	R\$ 1.418,56	R\$	-	0,00	R\$	-	26,00	R\$ 1.418,56
12.1.30	JOELHO 90 GRAUS, PVC, SOLDAVEL, DN 85MM, INSTALADO EM PRUMADA DE AGUA - FORNECIMENTO E INSTALACAO, AF_12/2014	UN	6,00	R\$ 152,90	R\$ 917,40	R\$	-	0,00	R\$	-	6,00	R\$ 917,40
12.1.31	JOELHO 90 GRAUS COM BUCHA DE LATAO, PVC, SOLDAVEL, DN 25MM, X 1/2, INSTALADO EM RAMAL OU SUB-RAMAL DE AGUA - FORNECIMENTO E INSTALACAO, AF_12/2014	UN	47,00	R\$ 16,87	R\$ 792,89	R\$	-	0,00	R\$	-	47,00	R\$ 792,89
12.1.32	JOELHO 90 GRAUS COM BUCHA DE LATAO, PVC, SOLDAVEL, DN 25MM, X 1/2, INSTALADO EM RAMAL OU SUB-RAMAL DE AGUA - FORNECIMENTO E INSTALACAO, AF_12/2014	UN	12,00	R\$ 16,87	R\$ 202,44	R\$	-	0,00	R\$	-	12,00	R\$ 202,44
12.1.33	TE, PVC, SOLDAVEL, DN 25MM, INSTALADO EM RAMAL OU SUB-RAMAL DE AGUA - FORNECIMENTO E INSTALACAO, AF_12/2014	UN	17,00	R\$ 14,05	R\$ 238,85	R\$	-	0,00	R\$	-	17,00	R\$ 238,85
12.1.34	TE, PVC, SOLDAVEL, DN 50MM, INSTALADO EM PRUMADA DE AGUA - FORNECIMENTO E INSTALACAO, AF_12/2014	UN	14,00	R\$ 24,94	R\$ 344,96	R\$	-	0,00	R\$	-	14,00	R\$ 344,96
12.1.35	TE, PVC, SOLDAVEL, DN 75MM, INSTALADO EM PRUMADA DE AGUA - FORNECIMENTO E INSTALACAO, AF_12/2014	UN	7,00	R\$ 96,69	R\$ 676,83	R\$	-	0,00	R\$	-	7,00	R\$ 676,83
12.1.36	TE, PVC, SOLDAVEL, DN 85MM, INSTALADO EM PRUMADA DE AGUA - FORNECIMENTO E INSTALACAO, AF_12/2014	UN	4,00	R\$ 148,06	R\$ 592,24	R\$	-	0,00	R\$	-	4,00	R\$ 592,24
12.1.37	TE DE REDUCAO, PVC, SOLDAVEL, DN 50MM X 25MM, INSTALADO EM PRUMADA DE AGUA - FORNECIMENTO E INSTALACAO, AF_12/2014	UN	10,00	R\$ 23,16	R\$ 231,60	R\$	-	0,00	R\$	-	10,00	R\$ 231,60
12.1.38	TE DE REDUCAO, PVC, SOLDAVEL, DN 75MM X 50MM, INSTALADO EM PRUMADA DE AGUA - FORNECIMENTO E INSTALACAO, AF_12/2014	UN	2,00	R\$ 83,40	R\$ 166,80	R\$	-	0,00	R\$	-	2,00	R\$ 166,80
12.1.39	TE DE REDUCAO, PVC, SOLDAVEL, DN 75MM X 50MM, INSTALADO EM PRUMADA DE AGUA - FORNECIMENTO E INSTALACAO, AF_12/2014	UN	13,00	R\$ 83,40	R\$ 1.084,20	R\$	-	0,00	R\$	-	13,00	R\$ 1.084,20
12.1.40	TE DE REDUCAO, PVC, SOLDAVEL, DN 75MM X 50MM, INSTALADO EM PRUMADA DE AGUA - FORNECIMENTO E INSTALACAO, AF_12/2014	UN	3,00	R\$ 83,40	R\$ 250,20	R\$	-	0,00	R\$	-	3,00	R\$ 250,20
12.1.41	TE COM BUCHA DE LATAO NA BOLSA CENTRAL, PVC, SOLDAVEL, DN 25MM X 3/4, INSTALADO EM RAMAL OU SUB-RAMAL DE AGUA - FORNECIMENTO E INSTALACAO, AF_03/2015	UN	9,00	R\$ 26,28	R\$ 236,52	R\$	-	0,00	R\$	-	9,00	R\$ 236,52
12.1.42	TE COM BUCHA DE LATAO NA BOLSA CENTRAL, PVC, SOLDAVEL, DN 25MM X 3/4, INSTALADO EM RAMAL OU SUB-RAMAL DE AGUA - FORNECIMENTO E INSTALACAO, AF_03/2015	UN	8,00	R\$ 26,28	R\$ 210,24	R\$	-	0,00	R\$	-	8,00	R\$ 210,24
12.2	TUBULACOES E CONEXOES - METAIS											
12.2.1	REGISTRO DE GAVETA BRUTO, LATAO, ROSCÁVEL, 2 1/2" - FORNECIMENTO E INSTALACAO, AF_08/2021	UN	3,00	R\$ 289,97	R\$ 869,91	R\$	-	0,00	R\$	-	3,00	R\$ 869,91



12.2.2	REGISTRO DE GAVETA BRUTO, LATÃO, ROSCAVEL, 3" - FORNECIMENTO E INSTALAÇÃO, AF_08/2021	UN	1,00	R\$ 352,10	R\$ 352,10	R\$ 352,10	R\$ -	0,00	R\$ -	1,00	R\$ 352,10
12.2.3	REGISTRO DE GAVETA BRUTO, LATÃO, ROSCAVEL, 1/2", COM ACABAMENTO E CANOPLA CROMADOS - FORNECIMENTO E INSTALAÇÃO, AF_08/2021	UN	2,00	R\$ 83,01	R\$ 166,02	R\$ -	0,00	R\$ -	0,00	R\$ -	166,02
12.2.4	REGISTRO DE GAVETA BRUTO, LATÃO, ROSCAVEL, 1 1/2", COM ACABAMENTO E CANOPLA CROMADOS - FORNECIMENTO E INSTALAÇÃO, AF_08/2021	UN	8,00	R\$ 167,14	R\$ 1.337,12	R\$ -	0,00	R\$ -	0,00	R\$ -	1.337,12
12.2.5	REGISTRO DE GAVETA BRUTO, LATÃO, ROSCAVEL, 3/4", COM ACABAMENTO E CANOPLA CROMADOS - FORNECIMENTO E INSTALAÇÃO, AF_08/2021	UN	30,00	R\$ 94,47	R\$ 2.834,10	R\$ -	0,00	R\$ -	0,00	R\$ -	2.834,10
12.2.6	REGISTRO DE PREGÃO BRUTO, LATÃO, ROSCAVEL, 3/4", COM ACABAMENTO E CANOPLA CROMADOS - FORNECIMENTO E INSTALAÇÃO, AF_08/2021	UN	6,00	R\$ 89,77	R\$ 538,62	R\$ -	0,00	R\$ -	0,00	R\$ -	538,62
13	DRENAGEM DE ÁGUAS PLUVIAIS										
13.1	TUBULAÇÕES E CONEXÕES DE PVC										
13.1.1	TUBO PVC, SERIE NORMAL, ESGOTO PREDIAL, DN 100 MM, FORNECIDO E INSTALADO EM SUBCOLETOR AEREO DE ESGOTO SANITARIO, AF_12/2014	M	246,60	R\$ 34,17	R\$ 8.426,32	R\$ -	0,00	R\$ -	0,00	R\$ -	8.426,32
13.1.2	TUBO PVC, SERIE NORMAL, ESGOTO PREDIAL, DN 150 MM, FORNECIDO E INSTALADO EM SUBCOLETOR AEREO DE ESGOTO SANITARIO, AF_12/2014	M	3,00	R\$ 66,60	R\$ 199,80	R\$ -	0,00	R\$ -	0,00	R\$ -	199,80
13.1.3	JOELHO 45 GRAUS, PVC, SERIE NORMAL, ESGOTO PREDIAL, DN 100 MM, JUNTA ELASTICA, FORNECIDO E INSTALADO EM RAMAL DE DESCARGA OU RAMAL DE ESGOTO SANITARIO, AF_12/2014	UN	11,00	R\$ 27,17	R\$ 298,87	R\$ -	0,00	R\$ -	0,00	R\$ -	298,87
13.1.4	JOELHO 90 GRAUS, PVC, SERIE NORMAL, ESGOTO PREDIAL, DN 100 MM, JUNTA ELASTICA, FORNECIDO E INSTALADO EM RAMAL DE DESCARGA OU RAMAL DE ESGOTO SANITARIO, AF_12/2014	UN	47,00	R\$ 27,24	R\$ 1.280,28	R\$ -	0,00	R\$ -	0,00	R\$ -	1.280,28
13.1.5	JUNÇÃO SIMPLES, PVC, SERIE R, AGUA PLUVIAL, DN 100 X 100 MM, JUNTA ELASTICA, FORNECIDO E INSTALADO EM RAMAL DE ENCAMINHAMENTO, AF_12/2014	UN	4,00	R\$ 83,82	R\$ 335,28	R\$ -	0,00	R\$ -	0,00	R\$ -	335,28
13.1.6	TÊ DE INSPEÇÃO, PVC, SERIE R, AGUA PLUVIAL, DN 100 MM, JUNTA ELASTICA, FORNECIDO E INSTALADO EM CONDUTORES VERTICAIS DE ÁGUAS PLUVIAIS, AF_12/2014	UN	1,00	R\$ 66,37	R\$ 66,37	R\$ -	0,00	R\$ -	0,00	R\$ -	66,37
13.2	ACESSÓRIOS										
13.2.1	Ratio hemisférico em P.E. tipo abacaxi Ø 100mm	un	11,00	R\$ 46,01	R\$ 506,11	R\$ -	0,00	R\$ -	0,00	R\$ -	506,11
13.2.2	CAIXA DE AREIA 60X60X40CM EM ALVENARIA - EXECUÇÃO	UN	9,00	R\$ 119,80	R\$ 1.078,20	R\$ -	0,00	R\$ -	0,00	R\$ -	1.078,20
14	INSTALAÇÃO SANITARIA										
14.1	TUBO PVC, SERIE NORMAL, ESGOTO PREDIAL, DN 100 MM, FORNECIDO E INSTALADO EM RAMAL DE DESCARGA OU RAMAL DE ESGOTO SANITARIO, AF_12/2014	M	149,30	R\$ 63,96	R\$ 9.549,23	R\$ -	0,00	R\$ -	0,00	R\$ -	9.549,23
14.2	TUBO PVC, SERIE NORMAL, ESGOTO PREDIAL, DN 40 MM, FORNECIDO E INSTALADO EM RAMAL DE DESCARGA OU RAMAL DE ESGOTO SANITARIO, AF_12/2014	M	115,30	R\$ 22,39	R\$ 2.581,57	R\$ -	0,00	R\$ -	0,00	R\$ -	2.581,57
14.3	TUBO PVC, SERIE NORMAL, ESGOTO PREDIAL, DN 50 MM, FORNECIDO E INSTALADO EM RAMAL DE DESCARGA OU RAMAL DE ESGOTO SANITARIO, AF_12/2014	M	173,10	R\$ 32,96	R\$ 5.705,38	R\$ -	0,00	R\$ -	0,00	R\$ -	5.705,38
14.4	TUBO PVC, SERIE R, AGUA PLUVIAL, DN 75 MM, FORNECIDO E INSTALADO EM RAMAL DE ENCAMINHAMENTO, AF_12/2014	M	69,55	R\$ 46,59	R\$ 3.240,33	R\$ -	0,00	R\$ -	0,00	R\$ -	3.240,33
14.6	JOELHO 45 GRAUS, PVC, SERIE NORMAL, ESGOTO PREDIAL, DN 100 MM, JUNTA ELASTICA, FORNECIDO E INSTALADO EM RAMAL DE DESCARGA OU RAMAL DE ESGOTO SANITARIO, AF_12/2014	UN	6,00	R\$ 27,17	R\$ 163,02	R\$ -	0,00	R\$ -	0,00	R\$ -	163,02
14.7	JOELHO 45 GRAUS, PVC, SERIE NORMAL, ESGOTO PREDIAL, DN 75 MM, JUNTA ELASTICA, FORNECIDO E INSTALADO EM RAMAL DE DESCARGA OU RAMAL DE ESGOTO SANITARIO, AF_12/2014	UN	9,00	R\$ 22,00	R\$ 198,00	R\$ -	0,00	R\$ -	0,00	R\$ -	198,00



15.22	TORNEIRA CROMADA DE MESA, 1/2" OU 3/4", PARA LAVATÓRIO, PADRÃO POPULAR - FORNECIMENTO E INSTALAÇÃO. AF_01/2020	UN	3,00	R\$ 59,63	R\$ 178,99	R\$ -	0,00	R\$ -	R\$ -	0,00	R\$ -	4,00	R\$ 735,60
15.23	SABONETEIRA PLÁSTICA TIPO DISPENSER PARA SABONETE LÍQUIDO COM RESERVATÓRIO 800 A 1500 ML, INCLUSO FIXAÇÃO. AF_01/2020	UN	14,00	R\$ 69,07	R\$ 968,98	R\$ -	0,00	R\$ -	R\$ -	0,00	R\$ -	1,00	R\$ 566,98
15.24	DUCHA P/VWC CROMADO (INSTALADO)	UN	10,00	R\$ 67,82	R\$ 678,20	R\$ -	0,00	R\$ -	R\$ -	0,00	R\$ -	10,00	R\$ 678,20
15.25	Dispenser para toalha interfôbrada	un	14,00	R\$ 45,79	R\$ 641,06	R\$ -	0,00	R\$ -	R\$ -	0,00	R\$ -	14,00	R\$ 641,06
15.26	BARRA DE APOIO RETA, EM AÇO INOX POLIDO. COMPRIMENTO 80 CM, FIXADA NA PAREDE - FORNECIMENTO E INSTALAÇÃO. AF_01/2020	UN	7,00	R\$ 360,56	R\$ 2.523,92	R\$ -	0,00	R\$ -	R\$ -	0,00	R\$ -	7,00	R\$ 2.523,92
15.27	BARRA DE APOIO RETA, EM AÇO INOX POLIDO. COMPRIMENTO 70 CM, FIXADA NA PAREDE - FORNECIMENTO E INSTALAÇÃO. AF_01/2020	UN	5,00	R\$ 349,21	R\$ 1.746,05	R\$ -	0,00	R\$ -	R\$ -	0,00	R\$ -	5,00	R\$ 1.746,05
15.28	BARRA DE APOIO RETA, EM AÇO INOX POLIDO. COMPRIMENTO 60CM, FIXADA NA PAREDE - FORNECIMENTO E INSTALAÇÃO. AF_01/2020	UN	9,00	R\$ 332,16	R\$ 2.989,44	R\$ -	0,00	R\$ -	R\$ -	0,00	R\$ -	9,00	R\$ 2.989,44
15.29	BANCO ARTICULADO, EM AÇO INOX, PARA PCD, FIXADO NA PAREDE - FORNECIMENTO E INSTALAÇÃO. AF_01/2020	UN	1,00	R\$ 1.027,87	R\$ 1.027,87	R\$ -	0,00	R\$ -	R\$ -	0,00	R\$ -	1,00	R\$ 1.027,87
16	INSTALAÇÃO DE GÁS COMBUSTÍVEL												
16.1	CONCRETO FCK = 20MPA, TRAÇO 1:2,7:3 (EM MASSA SECA DE CIMENTO/AREIA MÉDIA BRITA 1) - PREPARO MECÂNICO COM BETONEIRA 800 L. AF_05/2021	m³	1,14	R\$ 482,23	R\$ 549,74	R\$ -	0,00	R\$ -	R\$ -	0,00	R\$ -	1,14	R\$ 549,74
16.2	PORTA EM ALUMÍNIO DE ABRIR TIPO VENEZIANA COM GUARNIÇÃO, FIXAÇÃO COM PARAFUSOS - FORNECIMENTO E INSTALAÇÃO. AF_12/2019	m²	0,24	R\$ 638,33	R\$ 153,20	R\$ -	0,00	R\$ -	R\$ -	0,00	R\$ -	0,24	R\$ 153,20
16.3	TUBO DE AÇO GALVANIZADO COM COSTURA, CLASSE MÉDIA, CONEXÃO ROSQUEADA, DN 20 (3/4"), INSTALADO EM RAMAIS E SUB-RAMAIS DE GÁS - FORNECIMENTO E INSTALAÇÃO. AF_10/2020	M	37,60	R\$ 50,37	R\$ 1.893,91	R\$ -	0,00	R\$ -	R\$ -	0,00	R\$ -	37,60	R\$ 1.893,91
16.4	ENVELOPE DE CONCRETO P/PROTEÇÃO DE TUBO PVC ENTERRADO	M	37,60	R\$ 18,46	R\$ 694,10	R\$ -	0,00	R\$ -	R\$ -	0,00	R\$ -	37,60	R\$ 694,10
16.5	Fila antecoroziava	Un	4,00	R\$ 8,20	R\$ 32,80	R\$ -	0,00	R\$ -	R\$ -	0,00	R\$ -	4,00	R\$ 32,80
16.6	REGULADOR 1° ESTÁGIO COM MANOMETRO - FORNECIMENTO E INSTALAÇÃO	un	1,00	R\$ 159,05	R\$ 159,05	R\$ -	0,00	R\$ -	R\$ -	0,00	R\$ -	1,00	R\$ 159,05
16.7	REGULADOR 2° ESTÁGIO COM REGISTRO	un	2,00	R\$ 45,98	R\$ 91,96	R\$ -	0,00	R\$ -	R\$ -	0,00	R\$ -	2,00	R\$ 91,96
16.8	INSTALAÇÃO BÁSICA PARA ABRIGO DE GÁS (CAPACIDADE 2 CILINDROS GLP DE 45KG) - FORNECIMENTO E INSTALAÇÃO	un	1,00	R\$ 408,53	R\$ 408,53	R\$ -	0,00	R\$ -	R\$ -	0,00	R\$ -	1,00	R\$ 408,53
16.8.2	Placa de proibido fumar	Un	1,00	R\$ 76,94	R\$ 76,94	R\$ -	0,00	R\$ -	R\$ -	0,00	R\$ -	1,00	R\$ 76,94
16.8.3	Placa de perigo Infrível	Un	1,00	R\$ 76,94	R\$ 76,94	R\$ -	0,00	R\$ -	R\$ -	0,00	R\$ -	1,00	R\$ 76,94
17	SISTEMA DE PROTEÇÃO CONTRA INCÊNDIO												
17.1	EXTINTOR DE POS 4KG - FORNECIMENTO E INSTALAÇÃO	UN	6,00	R\$ 227,04	R\$ 1.362,24	R\$ -	0,00	R\$ -	R\$ -	0,00	R\$ -	6,00	R\$ 1.362,24
17.2	EXTINTOR DE CO2 6KG - FORNECIMENTO E INSTALAÇÃO	UN	2,00	R\$ 761,41	R\$ 1.522,82	R\$ -	0,00	R\$ -	R\$ -	0,00	R\$ -	2,00	R\$ 1.522,82
17.3	JOELHO 90 GRAUS, EM FERRO GALVANIZADO, DN 65 (2 1/2"), CONEXÃO ROSQUEADA, INSTALADO EM PRIMADAS - FORNECIMENTO E INSTALAÇÃO. AF_10/2020	UN	7,00	R\$ 132,05	R\$ 924,35	R\$ -	0,00	R\$ -	R\$ -	0,00	R\$ -	7,00	R\$ 924,35
17.4	JOELHO 45 GRAUS, EM FERRO GALVANIZADO, DN 65 (2 1/2"), CONEXÃO ROSQUEADA, INSTALADO EM PRIMADAS - FORNECIMENTO E INSTALAÇÃO. AF_10/2020	UN	1,00	R\$ 140,35	R\$ 140,35	R\$ -	0,00	R\$ -	R\$ -	0,00	R\$ -	1,00	R\$ 140,35
17.5	NIPLE, EM FERRO GALVANIZADO, DN 65 (2 1/2"), CONEXÃO ROSQUEADA, INSTALADO EM REDE DE ALIMENTAÇÃO PARA HIDRANTE - FORNECIMENTO E INSTALAÇÃO. AF_10/2020	UN	2,00	R\$ 84,55	R\$ 169,10	R\$ -	0,00	R\$ -	R\$ -	0,00	R\$ -	2,00	R\$ 169,10
17.6	TÊ EM FERRO GALVANIZADO, CONEXÃO ROSQUEADA, DN 65 (2 1/2"), INSTALADO EM REDE DE ALIMENTAÇÃO PARA HIDRANTE - FORNECIMENTO E INSTALAÇÃO. AF_10/2020	UN	4,00	R\$ 183,90	R\$ 735,60	R\$ -	0,00	R\$ -	R\$ -	0,00	R\$ -	4,00	R\$ 735,60

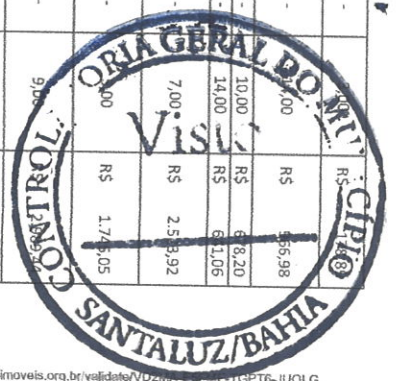

17.7	TUBO DE AÇO GALVANIZADO COM COSTURA, CLASSE MÉDIA, DN 85 (2 1/2"), CONEXÃO ROSQUEADA, INSTALADO EM REDE DE ALIMENTAÇÃO PARA HIDRANTE - FORNECIMENTO E INSTALAÇÃO. AF_10/2020	M	63,00	R\$ 147,13	R\$ 9.269,19	R\$ -	-	0,00	R\$ -	-	16,00	R\$ 218,72
17.8	ABRIGO PARA HIDRANTE, 90X60X17CM, COM REGISTRO GLOBO ANGULAR 45 GRAUS 2 1/2", ADAPTADOR STORZ 2 1/2", MANGUEIRA DE INCÊNDIO 20M, REDUÇÃO 2 1/2" X 1 1/2" E ESGUICHO EM LATAÇÃO 1 1/2". FORNECIMENTO E INSTALAÇÃO. AF_10/2020	UN	2,00	R\$ 1.525,01	R\$ 3.050,02	R\$ -	-	0,00	R\$ -	-	2,00	R\$ 3.050,02
17.9	TAMPAO FOCO P/ CAIXA R1 PADRAO TELEBRAS COMPLETO - FORNECIMENTO E INSTALACAO	UN	1,00	R\$ 370,36	R\$ 370,36	R\$ -	-	0,00	R\$ -	-	1,00	R\$ 370,36
17.10	REGISTRO DE GAVETA BRUTO, LATAO, ROSCAVEL, 2 1/2" - FORNECIMENTO E INSTALACAO. AF_09/2021	UN	5,00	R\$ 289,97	R\$ 1.449,85	R\$ -	-	0,00	R\$ -	-	5,00	R\$ 1.449,85
17.11	VALVULA DE RETENCAO VERTICAL, DE BRONZE, ROSCAVEL, 2" - FORNECIMENTO E INSTALACAO. AF_08/2021	UN	3,00	R\$ 191,86	R\$ 575,58	R\$ -	-	0,00	R\$ -	-	3,00	R\$ 575,58
17.12	UNIAO, EM FERRO GALVANIZADO, DN 65 (2 1/2"), CONEXAO ROSQUEADA, INSTALADO EM REDE DE ALIMENTACAO PARA HIDRANTE - FORNECIMENTO E INSTALACAO. AF_10/2020	UN	4,00	R\$ 179,17	R\$ 716,68	R\$ -	-	0,00	R\$ -	-	4,00	R\$ 716,68
17.13	LUMINARIA DE EMERGENCIA, COM 30 LAMPADAS LED DE 2 W, SEM REATOR - FORNECIMENTO E INSTALACAO. AF_02/2020	UN	36,00	R\$ 24,70	R\$ 889,20	R\$ -	-	0,00	R\$ -	-	36,00	R\$ 889,20
17.14	SINALIZACAO HORIZONTAL COM TINTA RETORREFLETIVA A BASE DE RESINA ACRILICA COM MICROESFERAS DE VIDRO	m²	10,00	R\$ 18,46	R\$ 184,60	R\$ -	-	0,00	R\$ -	-	10,00	R\$ 184,60
17.15	Bomba para incendio a diesel 05 cv, recalque/sucao de 2", vazao max. de 36,00 m³/h, hman=08 m.c.a	un	1,00	R\$ 2.826,84	R\$ 2.826,84	R\$ -	-	0,00	R\$ -	-	1,00	R\$ 2.826,84
17.16	ALARME SONOROVISUAL, SIRENE 120 dB, COM ACIONADOR MANUAL, ALIMENTACAO 220 VAC - INSTALADO	UN	1,00	R\$ 219,18	R\$ 219,18	R\$ -	-	0,00	R\$ -	-	1,00	R\$ 219,18
17.17	ALARME SONOROVISUAL, SIRENE 120 dB, COM ACIONADOR MANUAL, ALIMENTACAO 220 VAC - INSTALADO	UN	2,00	R\$ 219,18	R\$ 438,36	R\$ -	-	0,00	R\$ -	-	2,00	R\$ 438,36
17.18	Placa de sinalizacao de seguranga contra incendio, fotocrominescente, retangular, *20 x 40* cm, em pvc *2* mm anti-chamas (simbolos, cores e pictogramas conforme nbr 13434)	Un	34,00	R\$ 27,31	R\$ 928,54	R\$ -	-	0,00	R\$ -	-	34,00	R\$ 928,54
18	INSTALACAO ELÉTRICA - 220V											
18.1	CENTRO DE DISTRIBUICAO											
18.1.1	QUADRO DE DISTRIBUICAO DE ENERGIA EM CHAPA DE ACO GALVANIZADO, PARA 12 DISJUNTORES TERMOMAGNETICOS MONOPOLARES, COM BARRAMENTO TRIFASICO E NEUTRO - FORNECIMENTO E INSTALACAO	UN	1,00	R\$ 597,68	R\$ 597,68	R\$ -	-	0,00	R\$ -	-	1,00	R\$ 597,68
18.1.2	QUADRO DE DISTRIBUICAO DE ENERGIA DE EMBUTIR, EM CHAPA METALICA, PARA 18 DISJUNTORES TERMOMAGNETICOS MONOPOLARES, COM BARRAMENTO TRIFASICO E NEUTRO, FORNECIMENTO E INSTALACAO	UN	2,00	R\$ 769,98	R\$ 1.539,96	R\$ -	-	0,00	R\$ -	-	2,00	R\$ 1.539,96
18.1.3	QUADRO DE DISTRIBUICAO DE ENERGIA DE EMBUTIR, EM CHAPA METALICA, PARA 24 DISJUNTORES TERMOMAGNETICOS MONOPOLARES, COM BARRAMENTO TRIFASICO E NEUTRO, FORNECIMENTO E INSTALACAO	UN	3,00	R\$ 883,24	R\$ 2.649,72	R\$ -	-	0,00	R\$ -	-	3,00	R\$ 2.649,72
18.1.4	QUADRO DE MEDICAO PADRAO COELCE - PADRAO POPULAR	UN	1,00	R\$ 99,54	R\$ 99,54	R\$ -	-	0,00	R\$ -	-	1,00	R\$ 99,54
18.2	DISJUNTORES											
18.2.1	DISJUNTOR MONOPOLAR TIPO DIN, CORRENTE NOMINAL DE 10A - FORNECIMENTO E INSTALACAO. AF_10/2020	UN	66,00	R\$ 11,69	R\$ 771,54	R\$ -	-	0,00	R\$ -	-	66,00	R\$ 771,54
18.2.2	DISJUNTOR MONOPOLAR TIPO DIN, CORRENTE NOMINAL DE 16A - FORNECIMENTO E INSTALACAO. AF_10/2020	UN	3,00	R\$ 12,39	R\$ 37,17	R\$ -	-	0,00	R\$ -	-	3,00	R\$ 37,17
18.2.3	DISJUNTOR MONOPOLAR TIPO DIN, CORRENTE NOMINAL DE 16A - FORNECIMENTO E INSTALACAO. AF_10/2020	UN	2,00	R\$ 12,39	R\$ 24,78	R\$ -	-	0,00	R\$ -	-	2,00	R\$ 24,78
18.2.4	DISJUNTOR MONOPOLAR TIPO DIN, CORRENTE NOMINAL DE 20A - FORNECIMENTO E INSTALACAO. AF_10/2020	UN	16,00	R\$ 13,67	R\$ 218,72	R\$ -	-	0,00	R\$ -	-	16,00	R\$ 218,72



18.4.3	CABO DE COBRE FLEXIVEL ISOLADO, 6 MM², ANTI-CHAMA 450/750 V, PARA CIRCUITOS TERMINAIS - FORNECIMENTO E INSTALAÇÃO, AF_12/2015	M	1472,40	R\$ 9,37	R\$ 13.796,39	R\$ -	0,00	R\$ -	1472,40	R\$ 81,44
18.4.4	CABO DE COBRE FLEXIVEL ISOLADO, 16 MM², ANTI-CHAMA 450/750 V, PARA CIRCUITOS TERMINAIS - FORNECIMENTO E INSTALAÇÃO, AF_12/2015	M	34,50	R\$ 23,52	R\$ 811,44	R\$ -	0,00	R\$ -		R\$ 81,44
18.4.5	CABO DE COBRE FLEXIVEL ISOLADO, 25 MM², ANTI-CHAMA 450/750 V, PARA DISTRIBUIÇÃO - FORNECIMENTO E INSTALAÇÃO, AF_12/2015	M	58,30	R\$ 27,00	R\$ 1.574,10	R\$ -	0,00	R\$ -	58,30	R\$ 1.574,10
18.4.6	CABO DE COBRE FLEXIVEL ISOLADO, 35 MM², ANTI-CHAMA 450/750 V, PARA DISTRIBUIÇÃO - FORNECIMENTO E INSTALAÇÃO, AF_12/2015	M	88,60	R\$ 36,28	R\$ 3.214,41	R\$ -	0,00	R\$ -	88,60	R\$ 3.214,41
18.4.7	CABO DE COBRE FLEXIVEL ISOLADO, 70 MM², ANTI-CHAMA 450/750 V, PARA DISTRIBUIÇÃO - FORNECIMENTO E INSTALAÇÃO, AF_12/2015	M	282,80	R\$ 78,17	R\$ 22.106,48	R\$ -	0,00	R\$ -	282,80	R\$ 22.106,48
18.4.8	CABO DE COBRE FLEXIVEL ISOLADO, 95 MM², ANTI-CHAMA 450/750 V, PARA DISTRIBUIÇÃO - FORNECIMENTO E INSTALAÇÃO, AF_12/2015	M	40,00	R\$ 94,31	R\$ 3.772,40	R\$ -	0,00	R\$ -	40,00	R\$ 3.772,40
18.4.9	CABO DE COBRE FLEXIVEL ISOLADO, 150 MM², ANTI-CHAMA 450/750 V, PARA DISTRIBUIÇÃO - FORNECIMENTO E INSTALAÇÃO, AF_12/2015	M	159,80	R\$ 182,56	R\$ 25.977,09	R\$ -	0,00	R\$ -	159,80	R\$ 25.977,09
18.5	ELETROCALHAS									
18.5.1	DUTO PERFORADO - ELETROCALHA CHAPA DE AÇO (100 X 200) /mm	M	75,20	R\$ 100,10	R\$ 7.527,52	R\$ -	0,00	R\$ -	75,20	R\$ 7.527,52
18.6	LUMINÁRIA E TOMADAS									
18.6.1	TOMADA MÉDIA DE EMBUTIR (1 MÓDULO), 2P+T 10 A, INCLUINDO SUPORTE E PLACA - FORNECIMENTO E INSTALAÇÃO, AF_12/2015	UN	95,00	R\$ 30,71	R\$ 2.917,45	R\$ -	0,00	R\$ -	95,00	R\$ 2.917,45
18.6.2	TOMADA MÉDIA DE EMBUTIR (1 MÓDULO), 2P+T 20 A, INCLUINDO SUPORTE E PLACA - FORNECIMENTO E INSTALAÇÃO, AF_12/2015	UN	23,00	R\$ 32,41	R\$ 745,43	R\$ -	0,00	R\$ -	23,00	R\$ 745,43
18.6.3	TOMADA MÉDIA DE EMBUTIR (2 MÓDULOS), 2P+T 10 A, SEM SUPORTE E SEM PLACA - FORNECIMENTO E INSTALAÇÃO, AF_12/2015	UN	3,00	R\$ 43,10	R\$ 129,30	R\$ -	0,00	R\$ -	3,00	R\$ 129,30
18.6.4	INTERRUPTOR SIMPLES (1 MÓDULO) COM 1 TOMADA DE EMBUTIR 2P+T 10 A, INCLUINDO SUPORTE E PLACA - FORNECIMENTO E INSTALAÇÃO, AF_12/2015	UN	34,00	R\$ 45,20	R\$ 1.536,80	R\$ -	0,00	R\$ -	34,00	R\$ 1.536,80
18.6.5	INTERRUPTOR SIMPLES (1 MÓDULO), 10A/250V, INCLUINDO SUPORTE E PLACA - FORNECIMENTO E INSTALAÇÃO, AF_12/2015	UN	3,00	R\$ 25,33	R\$ 75,99	R\$ -	0,00	R\$ -	3,00	R\$ 75,99
18.6.6	INTERRUPTOR SIMPLES (2 MÓDULOS) COM 1 TOMADA DE EMBUTIR 2P+T 10 A, INCLUINDO SUPORTE E PLACA - FORNECIMENTO E INSTALAÇÃO, AF_12/2015	UN	2,00	R\$ 59,75	R\$ 119,50	R\$ -	0,00	R\$ -	2,00	R\$ 119,50
18.6.7	INTERRUPTOR SIMPLES (3 MÓDULOS), 10A/250V, INCLUINDO SUPORTE E PLACA - FORNECIMENTO E INSTALAÇÃO, AF_12/2015	UN	1,00	R\$ 54,43	R\$ 54,43	R\$ -	0,00	R\$ -	1,00	R\$ 54,43
18.6.8	TOMADA MÉDIA DE EMBUTIR (1 MÓDULO), 2P+T 10 A, INCLUINDO SUPORTE E PLACA - FORNECIMENTO E INSTALAÇÃO, AF_12/2015	UN	10,00	R\$ 30,71	R\$ 307,10	R\$ -	0,00	R\$ -	10,00	R\$ 307,10
18.6.9	LUMINÁRIA TIPO CALHA, DE SOBREPOR, COM 2 LÂMPADAS TUBULARES FLORESCENTES DE 36 W, COM REATOR DE PARTIDA RÁPIDA - FORNECIMENTO E INSTALAÇÃO, AF_02/2020	UN	8,00	R\$ 221,24	R\$ 1.769,92	R\$ -	0,00	R\$ -	8,00	R\$ 1.769,92
18.6.10	LUMINÁRIA FLORESCENTE COMPLETA (2 X 16 W)	UN	11,00	R\$ 102,83	R\$ 1.131,13	R\$ -	0,00	R\$ -	11,00	R\$ 1.131,13
18.6.11	LUMINÁRIA FLORESCENTE COMPLETA (2 X 32 W)	UN	56,00	R\$ 118,28	R\$ 6.623,68	R\$ -	0,00	R\$ -	56,00	R\$ 6.623,68
18.6.12	LUMINÁRIA DE EMBUTIR CORPO DE PROTEÇÃO EM LIGA DE ALUMÍNIO FUNDIDO, REFLETOR EM CHAPA DE ALUMÍNIO ANODIZADO	UN	25,00	R\$ 185,86	R\$ 4.146,50	R\$ -	0,00	R\$ -	25,00	R\$ 4.146,50
18.6.13	LUMINÁRIA DE PISO MOVEL, CORPO EM ALUMÍNIO, REFLETOR EM ALUMÍNIO ANODIZADO COM PROTETOR DE VIDRO EM GRADE DE ALUMÍNIO	UN	9,00	R\$ 205,96	R\$ 1.853,64	R\$ -	0,00	R\$ -	9,00	R\$ 1.853,64



18.6.14	PROJETOR EM ALUMINIO, C/ LAMPADA DE VAPOR METALICO E FOTOCELULA ATE 400W	UN	4,00	R\$ 410,44	R\$ 1.641,76	R\$ -	0,00	R\$ -	4,00	R\$ 76
18.6.15	PROJETOR EM ALUMINIO, C/ LAMPADA DE VAPOR METALICO E FOTOCELULA ATE 400W	UN	1,00	R\$ 410,44	R\$ 410,44	R\$ -	0,00	R\$ -	1,00	R\$ 76
18.6.16	ARANDELA PARA LAMPADA INCANDESCENTE 60W EM ALUMINIO ANODIZADO E PINTADO POR PROCESSO ELETROSTATICO COM REFLETOR EM ALUMINIO ANODIZADO ALTO BRILHO	UN	8,00	R\$ 152,18	R\$ 1.217,44	R\$ -	0,00	R\$ -	8,00	R\$ 121
19	INSTALAÇÕES DE CLIMATIZAÇÃO									
19.1	TUBO, PVC, SOLDAVEL, DN 25MM, INSTALADO EM DRENO DE AR-CONDICIONADO - FORNECIMENTO E INSTALAÇÃO. AF_122014	M	63,90	R\$ 15,20	R\$ 971,28	R\$ -	0,00	R\$ -	63,90	R\$ 971,28
19.2	JOELHO 45 GRAUS, PVC, SOLDAVEL, DN 25MM, INSTALADO EM PROMADA DE AGUA - FORNECIMENTO E INSTALAÇÃO. AF_122014	UN	12,00	R\$ 6,17	R\$ 74,04	R\$ -	0,00	R\$ -	12,00	R\$ 74,04
19.3	JOELHO 90 GRAUS, PVC, SOLDAVEL, DN 25MM, INSTALADO EM DRENO DE AR-CONDICIONADO - FORNECIMENTO E INSTALAÇÃO. AF_122014	UN	14,00	R\$ 5,75	R\$ 80,50	R\$ -	0,00	R\$ -	14,00	R\$ 80,50
19.4	TE, PVC, SOLDAVEL, DN 25MM, INSTALADO EM DRENO DE AR-CONDICIONADO - FORNECIMENTO E INSTALAÇÃO. AF_122014	UN	3,00	R\$ 9,10	R\$ 27,30	R\$ -	0,00	R\$ -	3,00	R\$ 27,30
20	INSTALAÇÕES DE REDE ESTRUTURADA									
20.1	EQUIPAMENTOS PASSIVOS									
20.1.1	PATCH PANEL 24 PORTAS, CATEGORIA 6 - FORNECIMENTO E INSTALAÇÃO. AF_112019	UN	3,00	R\$ 948,33	R\$ 2.844,99	R\$ -	0,00	R\$ -	3,00	R\$ 2.844,99
20.1.2	Switch 24 portas 10/100 Mbps - fornecimento	un	1,00	R\$ 507,92	R\$ 507,92	R\$ -	0,00	R\$ -	1,00	R\$ 507,92
20.1.3	GUIA DE CABO SIMPLES	UN	2,00	R\$ 41,83	R\$ 83,66	R\$ -	0,00	R\$ -	2,00	R\$ 83,66
20.1.4	GUIA DE CABOS DE VERTICAL, FECHADO	UN	1,00	R\$ 41,83	R\$ 41,83	R\$ -	0,00	R\$ -	1,00	R\$ 41,83
20.1.5	GUIA DE CABO VERTICAL	UN	2,00	R\$ 41,83	R\$ 83,66	R\$ -	0,00	R\$ -	2,00	R\$ 83,66
20.1.6	GUIA DE CABOS SUPERIOR FECHADO	UN	1,00	R\$ 41,83	R\$ 41,83	R\$ -	0,00	R\$ -	1,00	R\$ 41,83
20.1.7	BANDEJA MÓVEL, PADRÃO 19"	UN	2,00	R\$ 65,67	R\$ 131,34	R\$ -	0,00	R\$ -	2,00	R\$ 131,34
20.1.8	Mini-track de parede 19" x 5u x 450mm	un	1,00	R\$ 726,43	R\$ 726,43	R\$ -	0,00	R\$ -	1,00	R\$ 726,43
20.1.9	ACCESS POINT WIRELESS 2,4 GHz - 300 MPBS	UN	2,00	R\$ 634,89	R\$ 1.269,78	R\$ -	0,00	R\$ -	2,00	R\$ 1.269,78
20.2	CABOS EM PAR TRANÇADOS									
20.2.1	CABO LOGICO 4 PARES, CATEGORIA 6 - UTP	M	579,00	R\$ 14,57	R\$ 8.436,03	R\$ -	0,00	R\$ -	579,00	R\$ 8.436,03
20.2.2	CABO LOGICO/VIDEO COAXIAL 50 (OHMS)	M	113,00	R\$ 13,66	R\$ 1.543,58	R\$ -	0,00	R\$ -	113,00	R\$ 1.543,58
20.2.3	PATCH CABLE EXTRA-FLEXIVEL RJ-45/RJ-45 DE 2,50m	UN	19,00	R\$ 17,77	R\$ 337,63	R\$ -	0,00	R\$ -	19,00	R\$ 337,63
20.3	TOMADAS									
20.3.1	TOMADA DE REDE RJ45 - FORNECIMENTO E INSTALAÇÃO. AF_112019	UN	19,00	R\$ 39,49	R\$ 750,31	R\$ -	0,00	R\$ -	19,00	R\$ 750,31
20.3.2	Tomada completa TV/SAT	un	8,00	R\$ 72,64	R\$ 581,12	R\$ -	0,00	R\$ -	8,00	R\$ 581,12
20.3.3	Conector de medição em bronze c/4 parafusos p/cabos de cobre 16-70mm² tel, TEL-560 (pêra-raio)	Un	10,00	R\$ 42,93	R\$ 429,30	R\$ -	0,00	R\$ -	10,00	R\$ 429,30
20.4	CAIXAS E ACESSÓRIOS									
20.4.1	CAIXA DE PASSAGEM 30X30X40 COM TAMPA E DRENO BRITA	UN	4,00	R\$ 244,68	R\$ 978,72	R\$ -	0,00	R\$ -	4,00	R\$ 978,72
20.4.2	CAIXA RETANGULAR 4" X 2" MEDIDA (1,30 MDO PISO), PVC, INSTALADA EM PAREDE - FORNECIMENTO E INSTALAÇÃO. AF_122015	UN	27,00	R\$ 16,01	R\$ 432,27	R\$ -	0,00	R\$ -	27,00	R\$ 432,27
20.5	ELETRODUTOS E ACESSÓRIOS									
20.5.1	ELETRODUTO FLEXIVEL CORRUGADO, PVC, DN 32 MM (1"), PARA CIRCUITOS TERMINAIS, INSTALADO EM LAJE - FORNECIMENTO E INSTALAÇÃO. AF_122015	M	15,20	R\$ 10,38	R\$ 157,78	R\$ -	0,00	R\$ -	15,20	R\$ 157,78
20.5.2	ELETRODUTO FLEXIVEL CORRUGADO, PVC, DN 25 MM (3/4"), PARA CIRCUITOS TERMINAIS, INSTALADO EM FORRO - FORNECIMENTO E INSTALAÇÃO. AF_122015	M	112,05	R\$ 9,84	R\$ 1.102,57	R\$ -	0,00	R\$ -	112,05	R\$ 1.102,57
20.5.3	ELETRODUTO RIGIDO ROSCAVEL, PVC, DN 40 MM (1 1/4"), PARA CIRCUITOS TERMINAIS, INSTALADO EM LAJE - FORNECIMENTO E INSTALAÇÃO. AF_122015	M	4,80	R\$ 18,01	R\$ 86,45	R\$ -	0,00	R\$ -	4,80	R\$ 86,45



20.5.4	ELETRODUTO DE AÇO GALVANIZADO, CLASSE LEVE, DN 25 MM (1" APARENTE, INSTALADO EM TETO - FORNECIMENTO E INSTALAÇÃO. AF_11/2016_P	M	55,20	R\$ 28,10	R\$ 1.551,12	R\$	-	0,00	R\$	-	1,00	R\$ 732,57
20.5.5	DUTO PERFORADO - ELETROCALHA CHAPA DE AÇO (60X50)mm	M	51,65	R\$ 57,43	R\$ 2.966,26	R\$	-	0,00	R\$	-	1,00	R\$ 732,57
21	SISTEMA DE EXAUSTÃO MECÂNICA											
21.1	Colta em aço inox com filtro 120x70x25cm, Multinox ou similar	un	1,00	R\$ 1.920,13	R\$ 1.920,13	R\$	-	0,00	R\$	-	1,00	R\$ 1.920,13
21.2	EXAUSTOR ELETROMECÂNICO INDUSTRIAL, D= 400MM	UN	1,00	R\$ 1.468,08	R\$ 1.468,08	R\$	-	0,00	R\$	-	1,00	R\$ 1.468,08
22	SISTEMA DE PROTEÇÃO CONTRA DESCARGAS ATMOSFÉRICAS (SPDA)											
22.1	CAPTOR TIPO FRANKLIN PARA SPDA - FORNECIMENTO E INSTALAÇÃO. AF_12/2017	UN	1,00	R\$ 113,47	R\$ 113,47	R\$	-	0,00	R\$	-	1,00	R\$ 113,47
22.2	VERGALHÃO ROSCA TOTAL DE 3/8"	M	108,60	R\$ 11,47	R\$ 1.245,64	R\$	-	0,00	R\$	-	1,00	R\$ 1.245,64
22.3	SUPORTE ISOLADOR PARA CORDOALHA DE COBRE - FORNECIMENTO E INSTALAÇÃO. AF_12/2017	UN	11,00	R\$ 24,49	R\$ 269,39	R\$	-	0,00	R\$	-	11,00	R\$ 269,39
22.4	Abraçadeira-guia retratada 2"	un	4,00	R\$ 9,62	R\$ 38,48	R\$	-	0,00	R\$	-	4,00	R\$ 38,48
22.5	SUPORTE ISOLADOR PARA CORDOALHA DE COBRE - FORNECIMENTO E INSTALAÇÃO. AF_12/2017	UN	33,00	R\$ 24,49	R\$ 808,17	R\$	-	0,00	R\$	-	33,00	R\$ 808,17
22.6	Caixa de equalização de potências 200x200mm em aço com barramento, espessura 6 mm	un	1,00	R\$ 307,60	R\$ 307,60	R\$	-	0,00	R\$	-	1,00	R\$ 307,60
22.7	ESCAVAÇÃO MANUAL DE VALA COM PROFUNDIDADE MENOR OU IGUAL A 1,30 M. AF_02/2021	m³	26,18	R\$ 89,52	R\$ 2.343,63	R\$	-	0,00	R\$	-	26,18	R\$ 2.343,63
22.8	REATERRO MANUAL DE VALAS COM COMPACTAÇÃO MECANIZADA. AF_04/2016	m³	26,18	R\$ 41,63	R\$ 1.089,87	R\$	-	0,00	R\$	-	26,18	R\$ 1.089,87
22.9	HASTE DE ATERRAMENTO 5/8" PARA SPDA - FORNECIMENTO E INSTALAÇÃO. AF_12/2017	UN	11,00	R\$ 94,61	R\$ 1.040,71	R\$	-	0,00	R\$	-	11,00	R\$ 1.040,71
22.10	CORDOALHA DE COBRE NU 16 MM², NÃO ENTERRADA, COM ISOLADOR - FORNECIMENTO E INSTALAÇÃO. AF_12/2017	M	26,00	R\$ 35,07	R\$ 911,82	R\$	-	0,00	R\$	-	26,00	R\$ 911,82
22.11	CORDOALHA DE COBRE NU 35 MM², NÃO ENTERRADA, COM ISOLADOR - FORNECIMENTO E INSTALAÇÃO. AF_12/2017	M	261,00	R\$ 63,70	R\$ 16.625,70	R\$	-	0,00	R\$	-	261,00	R\$ 16.625,70
22.12	CORDOALHA DE COBRE NU 50 MM², NÃO ENTERRADA, COM ISOLADOR - FORNECIMENTO E INSTALAÇÃO. AF_12/2017	M	174,50	R\$ 82,38	R\$ 14.375,31	R\$	-	0,00	R\$	-	174,50	R\$ 14.375,31
22.13	CAIXA DE INSPEÇÃO PARA ATERRAMENTO, CIRCULAR, EM POLIETILENO, DIÂMETRO INTERNO = 0,3 M. AF_12/2020	UN	11,00	R\$ 45,07	R\$ 495,77	R\$	-	0,00	R\$	-	11,00	R\$ 495,77
22.14	TERMINAL DE PRESSÃO P/ CABOS ATÉ 35MM²	UN	251,00	R\$ 13,53	R\$ 3.386,03	R\$	-	0,00	R\$	-	251,00	R\$ 3.386,03
22.15	SOLDA EXOTÉRMICA	UN	22,00	R\$ 37,07	R\$ 815,54	R\$	-	0,00	R\$	-	22,00	R\$ 815,54
23	SERVIÇOS COMPLEMENTARES											
23.1	GERAIS											
23.1.1	Briquete - Balança Duplo, modelo M117, da Lúdico Brinquedos Inteligentes ou similar	un	1,00	R\$ 2.036,44	R\$ 2.036,44	R\$	-	0,00	R\$	-	1,00	R\$ 2.036,44
23.1.2	BANCADA DE GRANITO CINZA E=2cm	m²	38,34	R\$ 357,31	R\$ 13.699,27	R\$	-	0,00	R\$	-	38,34	R\$ 13.699,27
23.1.3	BANCADA DE GRANITO CINZA E=2cm	m²	26,89	R\$ 357,31	R\$ 9.608,07	R\$	-	0,00	R\$	-	26,89	R\$ 9.608,07
23.1.4	PRATELEIRA DE MADEIRA DE LEI PLAINADA	m²	30,15	R\$ 126,19	R\$ 3.804,63	R\$	-	0,00	R\$	-	30,15	R\$ 3.804,63
23.1.5	BANCO EM ALVENARIA, TAMPO EM CONCRETO, C/ENCOSTO H=80cm (PINTADO)	M	9,32	R\$ 205,07	R\$ 1.911,25	R\$	-	0,00	R\$	-	9,32	R\$ 1.911,25
23.1.6	PEITORIL DE GRANITO L=15 cm	M	79,65	R\$ 92,81	R\$ 7.392,32	R\$	-	0,00	R\$	-	79,65	R\$ 7.392,32
23.1.7	MÃO-FRANCESSA EM AÇO, ABRAS IGUAIS 40 CM, CAPACIDADE MÍNIMA 70 KG, BRANCO FORNECIMENTO E INSTALAÇÃO. AF_11/2016	UN	148,00	R\$ 34,77	R\$ 5.145,96	R\$	-	0,00	R\$	-	148,00	R\$ 5.145,96
23.1.8	Briquete - Gira-gira (carrrossel σ=1,70m), em tubo de ferro galvanizado de 1"1/2" e assento em chapa galvanizada e=1/4", serigpark ou similar	un	1,00	R\$ 3.819,30	R\$ 3.819,30	R\$	-	0,00	R\$	-	1,00	R\$ 3.819,30
23.1.9	Briquete - Play Aventura, modelo M-205, da Lúdico Brinquedos Inteligentes ou similar - fornecimento e montagem	un	1,00	R\$ 12.775,93	R\$ 12.775,93	R\$	-	0,00	R\$	-	1,00	R\$ 12.775,93
23.1.10	Briquete - Gangorra em madeira eucalipto d=20cm, com pintura esmalte sintético, conforme projeto p/Oria Atalala Nova	un	1,00	R\$ 1.271,21	R\$ 1.271,21	R\$	-	0,00	R\$	-	1,00	R\$ 1.271,21
23.1.11	Briquete - Cavalinho, modelo M124, da Lúdico Brinquedos Inteligentes ou similar - fornecimento e montagem	un	1,00	R\$ 732,57	R\$ 732,57	R\$	-	0,00	R\$	-	1,00	R\$ 732,57



23.1.12	Letras em aço escovado 40 x 40 cm	un	19,00	R\$ 184,29	R\$ 3.501,51	R\$ -	0,00	R\$ -	19,00	R\$ 3.501,51
23.2	CAIXA D'ÁGUA - 15.000L									
23.2.1	Reservatório de chapa de aço carbono e solda interna e externa, com boca de inspeção e sistema de ancoragem, conforme projeto	UN	1,00	R\$46.413,61	R\$ 46.413,61	R\$ -	0,00	R\$ -	1,00	R\$ 46.413,61
23.2.3	GUARDA CORPO C/ CORRIMÃO EM TUBO DE AÇO GALVANIZADO 3/4"	M	4,00	R\$ 106,31	R\$ 425,24	R\$ -	0,00	R\$ -	4,00	R\$ 425,24
23.2.4	JATEAMENTO AO METAL BRANCO EM ESTRUTURAS DE AÇO CARBONO	m²	101,80	R\$ 58,96	R\$ 6.002,13	R\$ -	0,00	R\$ -	101,80	R\$ 6.002,13
23.2.7	PINTURA POLIURETANO EM ESTRUTURAS DE AÇO CARBONO, 65 MICRA C/ REVOLVER	m²	50,90	R\$ 12,08	R\$ 614,87	R\$ -	0,00	R\$ -	50,90	R\$ 614,87
24	ADMINISTRAÇÃO LOCAL									
24.1	ENGENHEIRO CIVIL DE OBRA PLENO COM ENCARGOS COMPLEMENTARES	H	128,00	R\$ 151,29	R\$ 19.365,12	R\$ 3.177,09	42,00	R\$ 6.354,18	86,00	R\$ 13.010,94
25	SERVIÇOS FINAIS									
25.1	LIMPEZA DE PISO CERÂMICO OU PORCELANATO COM PANO ÚMIDO. AF - 04/2019	m²	891,68	R\$ 2,18	R\$ 1.942,96	R\$ -	0,00	R\$ -	891,68	R\$ 1.942,96
25.2	Placa de inauguração de obra em alumínio 0,80 x 0,80 m	un	1,00	R\$ 1.751,58	R\$ 1.751,58	R\$ -	0,00	R\$ -	1,00	R\$ 1.751,58
VALOR POR EXTENSO: CENTO E QUARENTA E UMI MIL, CENTO E VINTE E QUATRO REAIS E QUATRO CENTAVOS					R\$ 2.203.228,51	R\$ 141.124,04		R\$ 255.255,48		R\$ 1.947.973,04

ARCO CONSTRUÇÕES E EMPREENDIMENTOS EIRELI

CNPJ:19.650.110/0001-27
 Fabio da Silva Oliveira
 Sócio Administrador

Tony Felix Andrade
 Engenheiro Civil
 CREA-BA: 052.069.677.8





MANIFESTO DE ASSINATURAS



Código de validação: VD2MA-E5FME-TGPT6-JUQLG

Documento assinado com o uso de certificado digital ICP Brasil, no Assinador Registro de Imóveis, pelos seguintes signatários:

Rafael De Araujo Pereira (CPF 027.662.785-75)

Para verificar as assinaturas, acesse o link direto de validação deste documento:

<https://assinador.registrodeimoveis.org.br/validate/VD2MA-E5FME-TGPT6-JUQLG>

Ou acesse a consulta de documentos assinados disponível no link abaixo e informe o código de validação:

<https://assinador.registrodeimoveis.org.br/validate>

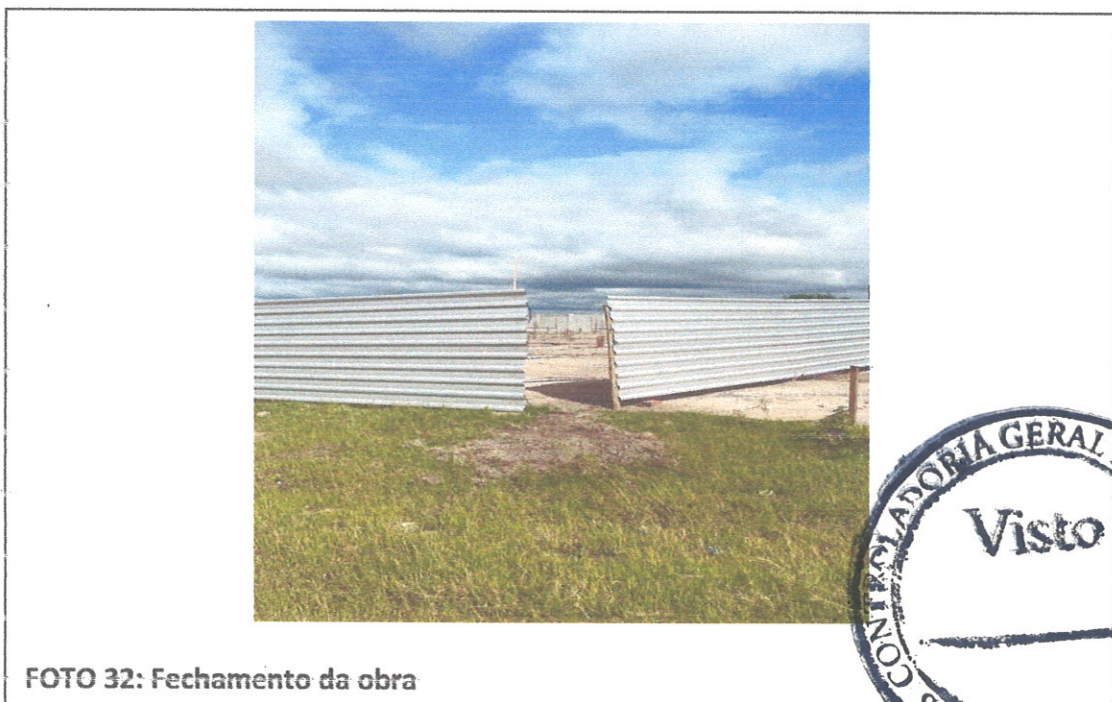

Tony Felix
Tony Felix Andrade
Engenheiro Civil
CREA-BA: 052.069.677.8



Tony Felix Andrade
Engenheiro Civil
CREA-BA: 052.069.677.8



Tony Felix Andrade
Tony Felix Andrade
Engenheiro Civil
CREA-BA: 052.069.677.8



FOTO 37: Confeção das formas das vigas baldrames – Edificação



FOTO 38: Concretagem das vigas baldrames - Edificação



Tony Felix Andrade
Engenheiro Civil
CREA-BA: 052.059.677.8



Tony Felix Andrade
Engenheiro Civil
CREA-BA: 052.069.677.8



FOTO 41: Chapisco da alvenaria de embasamento - Edificação



FOTO 42: Reboco da alvenaria de embasamento - Edificação



Tony Felix Andrade
Engenheiro Civil
CREA-BA: 052.069.677.8



Tony Félix Andrade
Engenheiro Civil
CREA-BA: 052.059.677.8



MANIFESTO DE ASSINATURAS



Código de validação: 72TVH-7VLZP-RGXEX-P4U63

Documento assinado com o uso de certificado digital ICP Brasil, no Assinador Registro de Imóveis, pelos seguintes signatários:

Rafael De Araujo Pereira (CPF 027.662.785-75)

Para verificar as assinaturas, acesse o link direto de validação deste documento:

<https://assinador.registrodeimoveis.org.br/validate/72TVH-7VLZP-RGXEX-P4U63>

Ou acesse a consulta de documentos assinados disponível no link abaixo e informe o código de validação:

<https://assinador.registrodeimoveis.org.br/validate>





RELATÓRIO DE OBRA

INTERESSADO: PREFEITURA MUNICIPAL DE SANTALUZ CONTRATO: 255/2022 - N OBRA: 047/2022
 OBJETO: CONSTRUÇÃO DA CRECHE DE VÁRZEA DA PEDRA RDC: 008/2022 - P.ADM: 215/2022
 ENDEREÇO: POVOADO DE VÁRZEA DA PEDRA - SANTALUZ/BA CONTRATADA: ARCO CONST. E EMPREENDIMENTOS EIRELI

Nº: **031**

ANOTAÇÕES

Período: 01/12/2022

ATIVIDADES DESENVOLVIDAS:

CONTINUAÇÃO DA EXECUÇÃO DAS ARMADURAS DAS PILARES E VIGAS BALDRAMES
 CONTINUAÇÃO DA CONCRETAGEM DAS SAPATAS DA EDIFICAÇÃO
 CONTINUAÇÃO DO LEVANTE DE ALVENARIA DE EMBASAMENTO DA EDIFICAÇÃO
 CONTINUAÇÃO DA IMPERMEABILIZAÇÃO DAS VIGAS BALDRAMES DO MURO E DOS PILARETES DA EDIFICAÇÃO
 CONTINUAÇÃO DO LEVANTE DE ALVENARIA - MURO
 CONTINUAÇÃO DA CONCRETAGEM DOS PILARES DO MURO
 CONTINUAÇÃO DO ATERRO DA EDIFICAÇÃO
 CONTINUAÇÃO DO CHAPISCO DO MURO E DA ALVENARIA DE EMBASAMENTO DA EDIFICAÇÃO

Condição do Tempo	
Manhã	
<input checked="" type="checkbox"/> Bom	<input type="checkbox"/> Chuva <input type="checkbox"/> Não Operável
Tarde	
<input checked="" type="checkbox"/> Bom	<input type="checkbox"/> Chuva <input type="checkbox"/> Não Operável
Noite	
<input checked="" type="checkbox"/> Bom	<input type="checkbox"/> Chuva <input type="checkbox"/> Não Operável
EFETIVO DA OBRA	
ARCO	
Função	Qtde.
Engenheiro Civil	1
Administrativo	1
Mestre de Obras	1
Pedreiro	6
Ajudante Comum	10
Armador	2
Serralheiro	0
Eletricista	0
Gesseiro	0
TOTAL	21



ASSINATURAS:

Tony Felix Andrade
 Engenheiro Civil
 CREA-BA: 052.069.677.8

PREFEITURA MUNICIPAL DE SANTALUZ/BA

19.650.10/0001-27
 ARCO CONSTRUÇÕES

ARCO CONSTRUÇÕES E EMPREENDIMENTOS EIRELI
 RUA ALTO DA CHACRINHA 25 - CONTORNO
 48.360-000 - QUEIMADAS-BA



RELATÓRIO DE OBRA

INTERESSADO: PREFEITURA MUNICIPAL DE SANTALUZ CONTRATO: 255/2022 - N OBRA: 047/2022

OBJETO: CONSTRUÇÃO DA CRECHE DE VÁRZEA DA PEDRA RDC: 008/2022 - P.ADM: 215/2022

Nº: **032**

ENDEREÇO: POVOADO DE VÁRZEA DA PEDRA - SANTALUZ/BA CONTRATADA: ARCO CONST. E EMPREENDIMENTOS EIRELI

ANOTAÇÕES

Período: 02/12/2022

ATIVIDADES DESENVOLVIDAS:

CONTINUAÇÃO DA EXECUÇÃO DAS ARMADURAS DAS PILARES E VIGAS BALDRAMES
 CONTINUAÇÃO DA CONCRETAGEM DAS SAPATAS DA EDIFICAÇÃO
 CONTINUAÇÃO DO LEVANTE DE ALVENARIA DE EMBASAMENTO DA EDIFICAÇÃO
 CONTINUAÇÃO DA IMPERMEABILIZAÇÃO DAS VIGAS BALDRAMES DO MURO E DOS PILARETES DA EDIFICAÇÃO
 CONTINUAÇÃO DO LEVANTE DE ALVENARIA - MURO
 CONTINUAÇÃO DA CONCRETAGEM DOS PILARES DO MURO
 CONTINUAÇÃO DO ATERRO DA EDIFICAÇÃO
 CONTINUAÇÃO DO CHAPISCO DO MURO E DA ALVENARIA DE EMBASAMENTO DA EDIFICAÇÃO

Condição do Tempo

Manhã
 Bom Chuva Não Operável

Tarde
 Bom Chuva Não Operável

Noite
 Bom Chuva Não Operável

EPETIVO DA OBRA

ARCO	
Função	Qtde.
Engenheiro Civil	1
Administrativo	1
Mestre de Obras	1
Pedreiro	6
Ajudante Comum	10
Armador	2
Serralheiro	0
Eletricista	0
Gesseiro	0
TOTAL	21



ASSINATURAS:

Tony Felix Andrade
 Engenheiro Civil

CREA-BA-052.015/2014-077/8

19.652.240/0001-27

ARCO CONSTRUÇÕES E EMPREENDIMENTOS EIRELI
 RUA ALTO DA CHACRINHA 25
 48.860-000 - 011



RELATÓRIO DE OBRA

INTERESSADO: PREFEITURA MUNICIPAL DE SANTALUZ	CONTRATO: 255/2022 - N OBRA: 047/2022
OBJETO: CONSTRUÇÃO DA CRECHE DE VÁRZEA DA PEDRA	RDC: 008/2022 - P.ADM: 215/2022
ENDEREÇO: POVOADO DE VÁRZEA DA PEDRA - SANTALUZ/BA	CONTRATADA: ARCO CONST. E EMPREENDIMENTOS EIRELI

Nº: **033**

ANOTAÇÕES

Período: 03/17/2022

ATIVIDADES DESENVOLVIDAS:

CONTINUAÇÃO DA EXECUÇÃO DAS ARMADURAS DAS PILARES E VIGAS BALDRAMES
 CONTINUAÇÃO DA CONCRETAGEM DAS SAPATAS DA EDIFICAÇÃO
 CONTINUAÇÃO DO LEVANTE DE ALVENARIA DE EMBASAMENTO DA EDIFICAÇÃO
 CONTINUAÇÃO DA IMPERMEABILIZAÇÃO DAS VIGAS BALDRAMES DO MURO E DOS PILARETES DA EDIFICAÇÃO
 CONTINUAÇÃO DO LEVANTE DE ALVENARIA - MURO
 CONTINUAÇÃO DA CONCRETAGEM DOS PILARES DO MURO
 CONTINUAÇÃO DO ATERRO DA EDIFICAÇÃO
 CONTINUAÇÃO DO CHAPISCO DO MURO E DA ALVENARIA DE EMBASAMENTO DA EDIFICAÇÃO

Condição do Tempo	
Manhã	
<input checked="" type="checkbox"/> Bom	<input type="checkbox"/> Chuva <input type="checkbox"/> Não Operável
Tarde	
<input checked="" type="checkbox"/> Bom	<input type="checkbox"/> Chuva <input type="checkbox"/> Não Operável
Noite	
<input checked="" type="checkbox"/> Bom	<input type="checkbox"/> Chuva <input type="checkbox"/> Não Operável
EFETIVO DA OBRA	
ARCCG	
Função	Qtde.
Engenheiro Civil	1
Administrativo	1
Mestre de Obras	1
Pedreiro	6
Ajudante Comum	10
Armador	2
Serralheiro	0
Eletricista	0
Gesseiro	0
TOTAL	21



ASSINATURAS:

Tony Felix Andrade
Tony Felix Andrade
 Engenheiro Civil
 PREFEITURA MUNICIPAL DE SANTALUZ/BA
 CREA-BA. 052.039.677/8

[Signature]
 ARCO CONST. E EMPREENDIMENTOS EIRELI
 RUA ALTO DA CHACRIÇA
 L. 48.860-000



RELATÓRIO DE OBRA

INTERESSADO: PREFEITURA MUNICIPAL DE SANTALUZ	CONTRATO: 255/2022 - N OBRA: 047/2022
OBJETO: CONSTRUÇÃO DA CRECHE DE VÁRZEA DA PEDRA	RDC: 008/2022 - P.ADM: 215/2022
ENDEREÇO: POVOADO DE VÁRZEA DA PEDRA - SANTALUZ/BA	CONTRATADA: ARCO CONST. E EMPREENDIMENTOS EIRELI

Nº:	034
-----	------------

ANOTAÇÕES
DOMINGO - NÃO HOUVE PRODUTIVIDADE NESTE DIA

Período:	04/12/2022
----------	------------

Condição do Tempo			
Manhã			
<input checked="" type="checkbox"/> Bom	<input type="checkbox"/> Chuva	<input type="checkbox"/> Não Operável	
Tarde			
<input checked="" type="checkbox"/> Bom	<input type="checkbox"/> Chuva	<input type="checkbox"/> Não Operável	
Noite			
<input checked="" type="checkbox"/> Bom	<input type="checkbox"/> Chuva	<input type="checkbox"/> Não Operável	

EFETIVO DA OBRA	
ARCO	
Função	Qtde.
Engenheiro Civil	1
Administrativo	1
Mestre de Obras	1
Pedreiro	6
Ajudante Comum	10
Amador	2
Serralheiro	0
Eletricista	0
Gesseiro	0
TOTAL	21



ASSINATURAS:

Tony Felix Andrade
Tony Felix Andrade
 Engenheiro Civil
 PREFEITURA MUNICIPAL DE SANTALUZ/BA
 CREA-BA: 052.069.677.8

19.650.1006/01-27
ARCO CONSTRUÇÕES E EMPREENDIMENTOS EIRELI
 RUA ALTO DA CHACRINHA, 25 - CONTORNO
 48.860-000 - QUEIMADAS-BA



RELATÓRIO DE OBRA

INTERESSADO: PREFEITURA MUNICIPAL DE SANTALUZ	CONTRATO: 255/2022 - N OBRA: 047/2022
OBJETO: CONSTRUÇÃO DA CRECHE DE VÁRZEA DA PEDRA	RDC: 008/2022 - P.ADM: 215/2022
ENDEREÇO: POVOADO DE VÁRZEA DA PEDRA - SANTALUZ/BA	CONTRATADA: ARCO CONST. E EMPREENDIMENTOS EIRELI

Nº:	035
-----	------------

ANOTAÇÕES

Período: 05/12/2022

Condição do Tempo

Manhã Bom Chuva Não Operável

Tarde Bom Chuva Não Operável

Noite Bom Chuva Não Operável

EFETIVO DA OBRA

ARCO

Função	Qtde.
Engenheiro Civil	1
Administrativo	1
Mestre de Obras	1
Pedreiro	6
Ajudante Comum	10
Amador	2
Serralheiro	0
Eletricista	0
Geleiro	0
TOTAL	21

ATIVIDADES DESENVOLVIDAS:

CONTINUAÇÃO DA EXECUÇÃO DAS ARMADURAS DAS PILARES E VIGAS BALDRAMES
 CONCLUSÃO DA CONCRETAGEM DAS SAPATAS DA EDIFICAÇÃO
 CONTINUAÇÃO DO LEVANTE DE ALVENARIA DE EMBASAMENTO DA EDIFICAÇÃO
 CONTINUAÇÃO DA IMPERMEABILIZAÇÃO DAS VIGAS BALDRAMES DO MURO E DOS PILARETES DA EDIFICAÇÃO
 CONTINUAÇÃO DO LEVANTE DE ALVENARIA - MURO
 CONTINUAÇÃO DA CONCRETAGEM DOS PILARES DO MURO
 CONTINUAÇÃO DO ATERRO DA EDIFICAÇÃO
 CONTINUAÇÃO DO CHAPISCO DO MURO E DA ALVENARIA DE EMBASAMENTO DA EDIFICAÇÃO



ASSINATURAS:

Tony Felix Andrade
Tony Felix Andrade
 Engenheiro Civil
 CREA-BA: 052.069.677.8

 PREFEITURA MUNICIPAL DE SANTALUZ/BA

19.650.116/0001-27
ARCO CONSTRUÇÕES E EMPREENDIMENTOS EIRELI
 RUA ALTO DA CHACRINHA, 25 - CONTORNO
 48.860-000 - QUEIMADAS-BA





RELATÓRIO DE OBRA

INTERESSADO: PREFEITURA MUNICIPAL DE SANTALUZ	CONTRATO: 255/2022 - N OBRA: 047/2022
OBJETO: CONSTRUÇÃO DA CRECHE DE VÁRZEA DA PEDRA	RDC: 008/2022 - P.ADM: 215/2022
ENDEREÇO: POVOADO DE VÁRZEA DA PEDRA - SANTALUZ/BA	CONTRATADA: ARCO CONST. E EMPREENDIMENTOS EIRELI

Nº:	036
-----	------------

ANOTAÇÕES

Período:	05/12/2022
----------	------------

Condição do Tempo

Manhã Bom Chuva Não Operável

Tarde Bom Chuva Não Operável

Noite Bom Chuva Não Operável

EFETIVO DA OBRA

ARCO	
Função	Qtde.
Engenheiro Civil	1
Administrativo	1
Mestre de Obras	1
Pedreiro	6
Ajudante Comum	10
Armador	2
Serralheiro	0
Eletricista	0
Gesseiro	0
TOTAL	21

ATIVIDADES DESENVOLVIDAS:

CONCLUSÃO DA EXECUÇÃO DAS ARMADURAS DAS PILARES E VIGAS BALDRAMES
 CONTINUAÇÃO DO LEVANTE DE ALVENARIA DE EMBASAMENTO DA EDIFICAÇÃO
 CONTINUAÇÃO DA IMPERMEABILIZAÇÃO DAS VIGAS BALDRAMES DO MURO E DOS PILARETES DA EDIFICAÇÃO
 CONTINUAÇÃO DO LEVANTE DE ALVENARIA - MURO
 CONTINUAÇÃO DA CONCRETAGEM DOS PILARES DO MURO
 CONTINUAÇÃO DO ATERRO DA EDIFICAÇÃO
 CONTINUAÇÃO DO CHAPISCO DO MURO E DA ALVENARIA DE EMBASAMENTO DA EDIFICAÇÃO
 INÍCIO DA CONFEÇÃO DA FORMA DAS VIGAS SUPERIORES - MURO



ASSINATURAS:

Tony Felix Andrade
 Engenheiro Civil
 PREFEITURA MUNICIPAL DE SANTALUZ/BA
 CREA-BA: 052.059.877-8

19.650.178/0001-27
ARCO CONSTRUÇÕES E EMPREENDIMENTOS EIRELI
 RUA ALTO DA CHACRINHA, 25 - CONTORNO
 48.860-000 - OUVIDORES-BA





RELATÓRIO DE OBRA

INTERESSADO: PREFEITURA MUNICIPAL DE SANTALUZ CONTRATO: 255/2022 - N OBRA: 047/2022
 OBJETO: CONSTRUÇÃO DA CRECHE DE VÁRZEA DA PEDRA RDC: 008/2022 - P.ADM: 215/2022
 ENDEREÇO: POVOADO DE VÁRZEA DA PEDRA - SANTALUZ/BA CONTRATADA: ARCO CONST. E EMPREENDIMENTOS EIRELI

Nº: **037**

ANOTAÇÕES

Período: 07/12/2022

Condição do Tempo

Manhã
 Bom Chuva Não Operável

Tarde
 Bom Chuva Não Operável

Noite
 Bom Chuva Não Operável

EFETIVO DA OBRA

ARCO	
Função	Qtde.
Engenheiro Civil	1
Administrativo	1
Mestre de Obras	1
Pedreiro	6
Ajudante Comum	10
Amador	2
Serralheiro	0
Eletricista	0
Geleiteiro	0
TOTAL	21

ATIVIDADES DESENVOLVIDAS:

CONTINUAÇÃO DO LEVANTE DE ALVENARIA DE EMBASAMENTO DA EDIFICAÇÃO
 CONTINUAÇÃO DA IMPERMEABILIZAÇÃO DAS VIGAS BALDRAMES DO MURO E DOS PILARETES DA EDIFICAÇÃO
 CONTINUAÇÃO DO LEVANTE DE ALVENARIA - MURO
 CONTINUAÇÃO DA CONCRETAGEM DOS PILARES DO MURO
 CONTINUAÇÃO DO ATERRO DA EDIFICAÇÃO
 CONTINUAÇÃO DO CHAPISCO DO MURO E DA ALVENARIA DE EMBASAMENTO DA EDIFICAÇÃO
 INÍCIO DA CONFEÇÃO DA FORMA DAS VIGAS SUPERIORES - MURO



ASSINATURAS:

Tony Felix Andrade
 Engenheiro Civil
 CREA-BA: 052.009.677.8
 PREFEITURA MUNICIPAL DE SANTALUZ/BA

[19.650.110-27]
ARCO CONSTRUÇÕES
 E EMPREENDIMENTOS EIRELI
 RUA ALTO DA CHACRINHA, 25 - CONTORNO
 45.860-000 - QUEIMADAS - BA





RELATÓRIO DE OBRA

INTERESSADO: PREFEITURA MUNICIPAL DE SANTALUZ	CONTRATO: 255/2022 - N OBRA: 047/2022
OBJETO: CONSTRUÇÃO DA CRECHE DE VÁRZEA DA PEDRA	RDC: 008/2022 - P.ADM: 215/2022
ENDEREÇO: POVOADO DE VÁRZEA DA PEDRA - SANTALUZ/BA	CONTRATADA: ARCO CONST. E EMPREENDIMENTOS EIRELI

Nº: **038**

ANOTAÇÕES

Período: 08/12/2022

ATIVIDADES DESENVOLVIDAS:

CONTINUAÇÃO DO LEVANTE DE ALVENARIA DE EMBASAMENTO DA EDIFICAÇÃO
 CONTINUAÇÃO DA IMPERMEABILIZAÇÃO DAS VIGAS BALDRAMES DO MURO E DOS PILARETES DA EDIFICAÇÃO
 CONTINUAÇÃO DO LEVANTE DE ALVENARIA - MURO
 CONTINUAÇÃO DA CONCRETAGEM DOS PILARES DO MURO
 CONTINUAÇÃO DO ATERRO DA EDIFICAÇÃO
 CONTINUAÇÃO DO CHAPISCO DO MURO E DA ALVENARIA DE EMBASAMENTO DA EDIFICAÇÃO
 CONTINUAÇÃO DA CONFECÇÃO DA FORMA DAS VIGAS SUPERIORES - MURO

Condição do Tempo	
Manhã	
<input checked="" type="checkbox"/> Bom	<input type="checkbox"/> Chuva <input type="checkbox"/> Não Operável
Tarde	
<input type="checkbox"/> Bom	<input type="checkbox"/> Chuva <input type="checkbox"/> Não Operável
Noite	
<input type="checkbox"/> Bom	<input type="checkbox"/> Chuva <input type="checkbox"/> Não Operável
EFETIVO DA OBRA	
ARCO	
Função	Qtde.
Engenheiro Civil	1
Administrativo	1
Mestre de Obras	1
Pedreiro	6
Ajudante Comum	10
Armador	2
Serralheiro	0
Eletricista	0
Gesseiro	0
TOTAL	21



ASSINATURAS:

Tony Felix Andrade
Tony Felix Andrade
 Engenheiro Civil
 CREA-BA: 052.009.677.8

PREFEITURA MUNICIPAL DE SANTALUZ/BA

19.656.101/0001-27
ARCO CONSTRUÇÕES E EMPREENDIMENTOS EIRELI
 RUA ALTO DA CHACRINHA, 25 - CONTORNO
 48.860-000 - QUEIMADAS-BA





RELATÓRIO DE OBRA

INTERESSADO: PREFEITURA MUNICIPAL DE SANTALUZ CONTRATO: 255/2022 - N OBRA: 0471/2022
 OBJETO: CONSTRUÇÃO DA CRECHE DE VÁRZEA DA PEDRA RDC: 008/2022 - P.ADM: 215/2022
 ENDEREÇO: POVOADO DE VÁRZEA DA PEDRA - SANTALUZ/BA CONTRATADA: ARCO CONST. E EMPREENDIMENTOS EIRELI

Nº: **039**

ANOTAÇÕES

Período: 09/12/2022

ATIVIDADES DESENVOLVIDAS:

CONTINUAÇÃO DO LEVANTE DE ALVENARIA DE EMBASAMENTO DA EDIFICAÇÃO
 CONTINUAÇÃO DA IMPERMEABILIZAÇÃO DAS VIGAS BALDRAMES DO MURO E DOS PILARETES DA EDIFICAÇÃO
 CONTINUAÇÃO DO LEVANTE DE ALVENARIA - MURO
 CONTINUAÇÃO DA CONCRETAGEM DOS PILARES DO MURO
 CONTINUAÇÃO DO ATERRO DA EDIFICAÇÃO
 CONTINUAÇÃO DO CHAPISCO DO MURO E DA ALVENARIA DE EMBASAMENTO DA EDIFICAÇÃO
 CONTINUAÇÃO DA CONFECÇÃO DA FORMA DAS VIGAS SUPERIORES - MURO

Condição do Tempo

Manhã
 Bom Chuva Não Operável

Tarde
 Bom Chuva Não Operável

Noite
 Bom Chuva Não Operável

EFETIVO DA OBRA

ARCO	
Função	Qtde.
Engenheiro Civil	1
Administrativo	1
Mestre de Obras	1
Pedreiro	6
Ajudante Comum	10
Armador	2
Serralheiro	0
Eletricista	0
Gesseiro	0
TOTAL	21



ASSINATURAS:

Tony Felix Andrade
 Engenheiro Civil
 PREFEITURA MUNICIPAL DE SANTALUZ/BA
 CREA-BA: 052.039.677-8

19.650.110/0001-27/1
ARCO CONSTRUÇÕES
 E EMPREENDIMENTOS EIRELI
 RUA ALTO DA CHACARA, 100
 SANTALUZ - BA
 ARCO CONSTRUÇÕES E EMPREENDIMENTOS EIRELI



RELATÓRIO DE OBRA

INTERESSADO: PREFEITURA MUNICIPAL DE SANTALUZ	CONTRATO: 255/2022 - N OBRA: 047/2022	Nº: 040
OBJETO: CONSTRUÇÃO DA CRECHE DE VÁRZEA DA PEDRA	RDC: 008/2022 - P.ADM: 215/2022	
ENDEREÇO: POVOADO DE VÁRZEA DA PEDRA - SANTALUZ/BA	CONTRATADA: ARCO CONST. E EMPREENDIMENTOS EIRELI	

ANOTAÇÕES	Período: 10/12/2022
-----------	---------------------

ATIVIDADES DESENVOLVIDAS:

CONCLUSÃO DO LEVANTE DE ALVENARIA DE EMBASAMENTO DA EDIFICAÇÃO
 CONTINUAÇÃO DA IMPERMEABILIZAÇÃO DAS VIGAS BALDRAMES DO MURO E DOS PILARETES DA EDIFICAÇÃO
 CONTINUAÇÃO DO LEVANTE DE ALVENARIA - MURO
 CONTINUAÇÃO DA CONCRETAGEM DOS PILARES DO MURO
 CONTINUAÇÃO DO ATERRO DA EDIFICAÇÃO
 CONTINUAÇÃO DO CHAPISCO DO MURO E DA ALVENARIA DE EMBASAMENTO DA EDIFICAÇÃO
 CONTINUAÇÃO DA CONFEÇÃO DA FORMA DAS VIGAS SUPERIORES - MURO
 INÍCIO DA CONCRETAGEM DAS VIGAS SUPERIORES - MURO

EFETIVO DA OBRA	
ARCC	
Função	Qtde.
Engenheiro Civil	1
Administrativo	1
Mestre de Obras	1
Pedreiro	6
Ajudante Comum	10
Amador	2
Serralheiro	0
Eletricista	0
Gestor	0
TOTAL	21



ASSINATURAS:

Tony Felix Andre
Tony Felix Andre
 PREFEITURA MUNICIPAL DE SANTALUZ/BA
 Engenheiro Civil
 CREA-BA: 052.009.677.8

19.650.110/0001-27
 ARCO CONSTRUÇÕES
 E EMPREENDIMENTOS EIRELI
 ARCO CONSTRUÇÕES E EMPREENDIMENTOS EIRELI
 48.860-000 - QUEIMADAS-BA





RELATÓRIO DE OBRA

INTERESSADO: PREFEITURA MUNICIPAL DE SANTALUZ	CONTRATO: 255/2022 - N OBRA: 047/2022
OBJETO: CONSTRUÇÃO DA CRECHE DE VÁRZEA DA PEDRA	RDC: 008/2022 - P.ADM: 215/2022
ENDEREÇO: POVOADO DE VÁRZEA DA PEDRA - SANTALUZ/BA	CONTRATADA: ARCO CONST. E EMPREENDIMENTOS EIRELI

Nº: **041**

ANOTAÇÕES

Período: 11/12/2022

DOMINGO - NÃO HOUVE PRODUTIVIDADE NESTE DIA

Condição do Tempo	
Manhã	
<input checked="" type="checkbox"/> Bom	<input type="checkbox"/> Chuva <input type="checkbox"/> Não Operável
Tarde	
<input checked="" type="checkbox"/> Bom	<input type="checkbox"/> Chuva <input type="checkbox"/> Não Operável
Noite	
<input checked="" type="checkbox"/> Bom	<input type="checkbox"/> Chuva <input type="checkbox"/> Não Operável
EFETIVO DA OBRA	
ARCO	
Função	Qtde.
Engenheiro Civil	1
Administrativo	1
Mestre de Obras	1
Pedreiro	6
Ajudante Comum	10
Amador	2
Serralheiro	0
Eletricista	0
Gesseiro	0
TOTAL	21



ASSINATURAS:

Tony Felix Andrade
Tony Felix Andrade
 Engenheiro Civil
 CREA-BA: 052.069.677.8

19.650.810/0001-27
 ARCO CONSTRUÇÕES
 E EMPREENDIMENTOS EIRELI
 ARCO CONSTRUÇÕES E EMPREENDIMENTOS EIRELI
 48.860-000 - QUIMADAS BA



RELATÓRIO DE OBRA

INTERESSADO: PREFEITURA MUNICIPAL DE SANTALUZ CONTRATO: 255/2022 - N OBRA: 047/2022
 OBJETO: CONSTRUÇÃO DA CRECHE DE VÁRZEA DA PEDRA RDC: 008/2022 - P.ADM: 215/2022
 ENDEREÇO: POVOADO DE VÁRZEA DA PEDRA - SANTALUZ/BA CONTRATADA: ARCO CONST. E EMPREENDIMENTOS EIRELI

Nº: **042**

ANOTAÇÕES

Período: 12/12/2022

ATIVIDADES DESENVOLVIDAS:

CONTINUAÇÃO DA IMPERMEABILIZAÇÃO DAS VIGAS BALDRAMES DO MURO E DOS PILARETES DA EDIFICAÇÃO
 CONTINUAÇÃO DO LEVANTE DE ALVENARIA - MURO
 CONCLUSÃO DA CONCRETAGEM DOS PILARES DO MURO
 CONTINUAÇÃO DO ATERRO DA EDIFICAÇÃO
 CONTINUAÇÃO DO CHAPISCO DO MURO E DA ALVENARIA DE EMBASAMENTO DA EDIFICAÇÃO
 CONTINUAÇÃO DA CONFEÇÃO DA FORMA DAS VIGAS SUPERIORES - MURO
 CONTINUAÇÃO DA CONCRETAGEM DAS VIGAS SUPERIORES - MURO
 INÍCIO DO REBOCO DO MURO

Condição do Tempo

Manhã Bom Chuva Não Operável

Tarde Bom Chuva Não Operável

Noite Bom Chuva Não Operável

EFETIVO DA OBRA

ARCC

Função	Qtd.
Engenheiro Civil	1
Administrativo	1
Mestre de Obras	1
Pedreiro	6
Ajudante Comum	10
Amador	2
Serralheiro	0
Eletricista	0
Gesseiro	0
TOTAL	21



ASSINATURAS:

Tony Felix Andrade

Engenheiro Civil
 PREFEITURA MUNICIPAL DE SANTALUZ/BA
 CREA-BA: 052.009.077.8

19.650.170001-27
ARCO CONSTRUÇÕES E EMPREENDIMENTOS EIRELI
 ARCO CONSTRUÇÕES E EMPREENDIMENTOS EIRELI
 RUA ALTO DA CHACARREIA 25 - CONTORNO
 48.860-000 - QUILIMEDAS-BA





RELATÓRIO DE OBRA

INTERESSADO: PREFEITURA MUNICIPAL DE SANTALUZ	CONTRATO: 255/2022 - N OBRA: 047/2022
OBJETO: CONSTRUÇÃO DA CRECHE DE VÁRZEA DA PEDRA	RDC: 008/2022 - P.ADM: 215/2022
ENDEREÇO: POVOADO DE VÁRZEA DA PEDRA - SANTALUZ/BA	CONTRATADA: ARCO CONST. E EMPREENDIMENTOS EIRELI

Nº: **044**

ANOTAÇÕES

Período: 14/12/2022

ATIVIDADES DESENVOLVIDAS:

CONTINUAÇÃO DO LEVANTE DE ALVENARIA - MURO
 CONTINUAÇÃO DO ATERRO DA EDIFICAÇÃO
 CONTINUAÇÃO DO CHAPISCO DO MURO
 CONTINUAÇÃO DA CONFEÇÃO DA FORMA DAS VIGAS SUPERIORES - MURO
 CONTINUAÇÃO DA CONCRETAGEM DAS VIGAS SUPERIORES - MURO
 CONTINUAÇÃO DO REBOCO DO MURO
 INÍCIO DA CONFEÇÃO DAS FORMAS DAS VIGAS BALDRAMES - EDIFICAÇÃO
 INÍCIO DA CONCRETAGEM DAS VIGAS BALDRAMES - EDIFICAÇÃO

Condição do Tempo

Manhã
 Bom Chuva Não Operável
 Tarde
 Bom Chuva Não Operável
 Noite
 Bom Chuva Não Operável

EFETIVO DA OBRA

ARCC	
Função	Qtde.
Engenheiro Civil	1
Administrativo	1
Mestre de Obras	1
Pedreiro	6
Ajudante Comum	10
Armador	2
Serralheiro	0
Eletricista	0
Gesseiro	0
TOTAL	21



Tony Felix Andrade
Tony Felix Andrade
 Engenheiro Civil
 CREA-BA: 052.069.677.8

ASSINATURAS:

PREFEITURA MUNICIPAL DE SANTALUZ/BA

19.650.000/000

ARCO CONST. E EMPREENDIMENTOS EIRELI
 RUA ALTO DA CHACRINHA
 48.860-000 - QUI



RELATÓRIO DE OBRA

INTERESSADO: PREFEITURA MUNICIPAL DE SANTALUZ	CONTRATO: 255/2022 - N OBRA: 047/2022	Nº: 045
OBJETO: CONSTRUÇÃO DA CRECHE DE VÁRZEA DA PEDRA	RDC: 008/2022 - P.ADM: 215/2022	
ENDEREÇO: POVOADO DE VÁRZEA DA PEDRA - SANTALUZ/BA	CONTRATADA: ARCO CONST. E EMPREENDIMENTOS EIRELI	

ANOTAÇÕES	Período: 15/12/2022
-----------	---------------------

ATIVIDADES DESENVOLVIDAS:

CONCLUSÃO DO LEVANTE DE ALVENARIA - MURO
 CONTINUAÇÃO DO ATERRO DA EDIFICAÇÃO
 CONTINUAÇÃO DO CHAPISCO DO MURO
 CONTINUAÇÃO DA CONFECÇÃO DA FORMA DAS VIGAS SUPERIORES - MURO
 CONTINUAÇÃO DA CONCRETAGEM DAS VIGAS SUPERIORES - MURO
 CONTINUAÇÃO DO REBOCO DO MURO
 CONTINUAÇÃO DA CONFECÇÃO DAS FORMAS DAS VIGAS BALDRAMES - EDIFICAÇÃO
 CONTINUAÇÃO DA CONCRETAGEM DAS VIGAS BALDRAMES - EDIFICAÇÃO

Condição do Tempo	
<i>Manhã</i>	
<input checked="" type="checkbox"/> Bom	<input type="checkbox"/> Chuva <input type="checkbox"/> Não Operável
<i>Tarde</i>	
<input checked="" type="checkbox"/> Bom	<input type="checkbox"/> Chuva <input type="checkbox"/> Não Operável
<i>Noite</i>	
<input checked="" type="checkbox"/> Bom	<input type="checkbox"/> Chuva <input type="checkbox"/> Não Operável
EFETIVO DA OBRA	
ARCC	
Função	Qtd.
Engenheiro Civil	1
Administrativo	1
Mestre de Obras	1
Pedreiro	6
Ajudante Comum	10
Amador	2
Serralheiro	0
Eletricista	0
Gesseiro	0
TOTAL	21



ASSINATURAS:

Tony Felix Andrade
Tony Felix Andrade
 Engenheiro Civil
 CREA-BA: 052.069.677.8

PREFEITURA MUNICIPAL DE SANTALUZ/BA

19.650.100/0001-27
ARCO CONSTRUÇÕES

ARCO CONSTRUÇÕES E EMPREENDIMENTOS EIRELI
 RUA ALTO DA CHACRINHA, 25 - CONTORNO
 48.860-000 - QUEIMADAS-BA





RELATÓRIO DE OBRA

INTERESSADO: PREFEITURA MUNICIPAL DE SANTALUZ	CONTRATO: 255/2022 - N OBRA: 047/2022
OBJETO: CONSTRUÇÃO DA CRECHE DE VÁRZEA DA PEDRA	RDC: 008/2022 - P.ADM: 215/2022
ENDEREÇO: POVOADO DE VÁRZEA DA PEDRA - SANTALUZ/BA	CONTRATADA: ARCO CONST. E EMPREENDIMENTOS EIRELI

Nº: **046**

ANOTAÇÕES

Período: 16/12/2022

ATIVIDADES DESENVOLVIDAS:

CONTINUAÇÃO DO ATERRO DA EDIFICAÇÃO
 CONTINUAÇÃO DO CHAPISCO DO MURO
 CONTINUAÇÃO DA CONFEÇÃO DA FORMA DAS VIGAS SUPERIORES - MURO
 CONTINUAÇÃO DA CONCRETAGEM DAS VIGAS SUPERIORES - MURO
 CONTINUAÇÃO DO REBOCO DO MURO
 CONTINUAÇÃO DA CONFEÇÃO DAS FORMAS DAS VIGAS BALDRAMES - EDIFICAÇÃO
 CONTINUAÇÃO DA CONCRETAGEM DAS VIGAS BALDRAMES - EDIFICAÇÃO

Condição do Tempo

Manhã
 Bom Chuva Não Operável

Tarde
 Bom Chuva Não Operável

Noite
 Bom Chuva Não Operável

EFETIVO DA OBRA

ARCO	
Função	Qtd.
Engenheiro Civil	1
Administrativo	1
Mestre de Obras	1
Pedreiro	6
Ajudante Comum	10
Amador	2
Serralheiro	0
Eletricista	0
Gesseiro	0
TOTAL	21



ASSINATURAS:

Tony Felix Andrade
 Engenheiro
 PREFEITURA MUNICIPAL DE SANTALUZ/BA
 CREA-BA: 052.000.077.8

19.650.118/0001-27
ARCO CONSTRUÇÕES
 ARCO CONSTRUÇÕES E EMPREENDIMENTOS EIRELI
 RUA ALTO DA CHACRINHA, 25 - CONTORNO
 48.860-000 - QUEIMADAS-BA





RELATÓRIO DE OBRA

INTERESSADO: PREFEITURA MUNICIPAL DE SANTALUZ	CONTRATO: 255/2022 - N OBRA: 047/2022
OBJETO: CONSTRUÇÃO DA CRECHE DE VÁRZEA DA PEDRA	RDC: 008/2022 - P.ADM: 215/2022
ENDEREÇO: POVOADO DE VÁRZEA DA PEDRA - SANTALUZ/BA	CONTRATADA: ARCO CONST. E EMPREENDIMENTOS EIRELI

Nº:	047
-----	------------

ANOTAÇÕES

Período:	17/12/2022
----------	------------

ATIVIDADES DESENVOLVIDAS:

CONTINUAÇÃO DO ATERRO DA EDIFICAÇÃO
 CONTINUAÇÃO DO CHAPISCO DO MURO
 CONTINUAÇÃO DA CONFECÇÃO DA FORMA DAS VIGAS SUPERIORES - MURO
 CONTINUAÇÃO DA CONCRETAGEM DAS VIGAS SUPERIORES - MURO
 CONTINUAÇÃO DO REBOCO DO MURO
 CONTINUAÇÃO DA CONFECÇÃO DAS FORMAS DAS VIGAS BALDRAMES - EDIFICAÇÃO
 CONTINUAÇÃO DA CONCRETAGEM DAS VIGAS BALDRAMES - EDIFICAÇÃO

Condição do Tempo	
Manhã	
<input checked="" type="checkbox"/> Bom	<input type="checkbox"/> Chuva <input type="checkbox"/> Não Operável
Tarde	
<input checked="" type="checkbox"/> Bom	<input type="checkbox"/> Chuva <input type="checkbox"/> Não Operável
Noite	
<input checked="" type="checkbox"/> Bom	<input type="checkbox"/> Chuva <input type="checkbox"/> Não Operável
EFETIVO DA OBRA	
ARCO	
Função	Qtde.
Engenheiro Civil	1
Administrativo	1
Mestre de Obras	1
Pedreiro	6
Ajudante Comum	10
Armador	2
Serralheiro	0
Eletricista	0
Gesseiro	0
TOTAL	21



ASSINATURAS:

Tony Felix Andrade
 Engenheiro Civil

CREA-BA-052.009.077-8

19.650.01/0001-27

ARCO CONSTRUÇÕES E EMPREENDIMENTOS EIRELI
 RUA ALTO DA CHACRINHA, 25 - CONTORNO
 48.860-000 - QUEIMADAS-BA

Documento assinado no Assinador Registro de Imóveis. Para validar o documento e suas assinaturas acesse <https://assinador.registrodeimoveis.org.br/validar/NF3XUJ-TU8X-QVQKP-WWZ9D>.





RELATÓRIO DE OBRA

INTERESSADO: PREFEITURA MUNICIPAL DE SANTALUZ CONTRATO: 255/2022 - N OBRA: 047/2022
 OBJETO: CONSTRUÇÃO DA CRECHE DE VÁRZEA DA PEDRA RDC: 008/2022 - P.ADM: 215/2022
 ENDEREÇO: POVOADO DE VÁRZEA DA PEDRA - SANTALUZ/BA CONTRATADA: ARCO CONST. E EMPREENDIMENTOS EIRELI

Nº: **048**

ANOTAÇÕES

Período: 18/12/2022

DOMINGO - NÃO HOUVE PRODUTIVIDADE NESTE DIA

Condição do Tempo

Manhã
 Bom Chuva Não Operável

Tarde
 Bom Chuva Não Operável

Noite
 Bom Chuva Não Operável

EFETIVO DA OBRA

ARCO

Função	Qtd.
Engenheiro Civil	1
Administrativo	1
Mestre de Obras	1
Pedreiro	6
Ajudante Comum	10
Amador	2
Serralheiro	0
Eletricista	0
Gesselm	0
TOTAL	21



ASSINATURAS:
Tony Felix Andrade
 Engenheiro Civil
 PREFEITURA MUNICIPAL DE SANTALUZ/BA
 CREA-BA: 052.659.677.8

[19.650.119.0004-27]
ARCO CONSTRUÇÕES E EMPREENDIMENTOS EIRELI
 RUA ALTO DA CHACRINHA, 25 - CONTORNO
 [48.860-000 - QUEIMADAS-BA]





RELATÓRIO DE OBRA

INTERESSADO: PREFEITURA MUNICIPAL DE SANTALUZ	CONTRATO: 255/2022 - N OBRA: 047/2022
OBJETO: CONSTRUÇÃO DA CRECHE DE VÁRZEA DA PEDRA	RDC: 008/2022 - P.ADM: 215/2022
ENDEREÇO: POVOADO DE VÁRZEA DA PEDRA - SANTALUZ/BA	CONTRATADA: ARCO CONST. E EMPREENDIMENTOS EIRELI

Nº: **049**

ANOTAÇÕES

Período: 19/12/2022

ATIVIDADES DESENVOLVIDAS:

CONTINUAÇÃO DO ATERRO DA EDIFICAÇÃO
 CONCLUSÃO DO CHAPISCO DO MURO
 CONTINUAÇÃO DA CONFECÇÃO DA FORMA DAS VIGAS SUPERIORES - MURO
 CONTINUAÇÃO DA CONCRETAGEM DAS VIGAS SUPERIORES - MURO
 CONTINUAÇÃO DO REBOCO DO MURO
 CONTINUAÇÃO DA CONFECÇÃO DAS FORMAS DAS VIGAS BALDRAMES - EDIFICAÇÃO
 CONTINUAÇÃO DA CONCRETAGEM DAS VIGAS BALDRAMES - EDIFICAÇÃO
 INÍCIO DA IMPERMEABILIZAÇÃO DAS VIGAS BALDRAMES - EDIFICAÇÃO

Condição do Tempo

Manhã
 Bom Chuva Não Operável

Tarde
 Bom Chuva Não Operável

Noite
 Bom Chuva Não Operável

EFETIVO DA OBRA

ARCO	
Função	Qtd.
Engenheiro Civil	1
Administrativo	1
Mestre de Obras	1
Pedreiro	6
Ajudante Comum	10
Armador	2
Serralheiro	0
Eletricista	0
Gesseiro	0
TOTAL	21

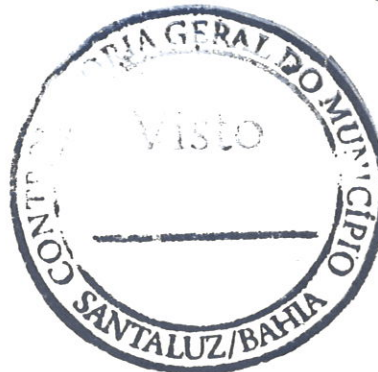

ASSINATURAS:

Tony Felix Andrade
 Engenheiro Civil

PREFEITURA MUNICIPAL DE SANTALUZ/BA

19.650.100/0001-27
 ARCO CONSTRUÇÕES

ARCO CONSTRUÇÕES E EMPREENDIMENTOS EIRELI
 RUA ALTO DA CHACRINHA, 25 - CONTORNO
 48.860-000 - QUEIMADAS-BA



RELATÓRIO DE OBRA

INTERESSADO: PREFEITURA MUNICIPAL DE SANTALUZ	CONTRATO: 255/2022 - N OBRA: 047/2022
OBJETO: CONSTRUÇÃO DA CRECHE DE VÁRZEA DA PEDRA	RDC: 008/2022 - P.ADM: 215/2022
ENDEREÇO: POVOADO DE VÁRZEA DA PEDRA - SANTALUZ/BA	CONTRATADA: ARCO CONST. E EMPREENDIMENTOS EIRELI

Nº: **050**

Período: 20/12/2022

ANOTAÇÕES

ATIVIDADES DESENVOLVIDAS:

CONTINUAÇÃO DO ATERRO DA EDIFICAÇÃO
 CONTINUAÇÃO DA CONFEÇÃO DA FORMA DAS VIGAS SUPERIORES - MURO
 CONTINUAÇÃO DA CONCRETAGEM DAS VIGAS SUPERIORES - MURO
 CONTINUAÇÃO DO REBOCO DO MURO
 CONTINUAÇÃO DA CONFEÇÃO DAS FORMAS DAS VIGAS BALDRAMES - EDIFICAÇÃO
 CONTINUAÇÃO DA CONCRETAGEM DAS VIGAS BALDRAMES - EDIFICAÇÃO
 CONTINUAÇÃO DA IMPERMEABILIZAÇÃO DAS VIGAS BALDRAMES - EDIFICAÇÃO

Condição do Tempo

Manhã
 Bom Chuva Não Operável
 Tarde
 Bom Chuva Não Operável
 Noite
 Bom Chuva Não Operável

EFETIVO DA OBRA

ARCO	
Função	Qtd.
Engenheiro Civil	1
Administrativo	1
Mestre de Obras	1
Pedreiro	6
Ajudante Comum	10
Armador	2
Serralheiro	0
Eletricista	0
Cespeiro	0
TOTAL	21



ASSINATURAS:

Tony Felix Andrade
Tony Felix Andrade
 Engenheiro Civil
 CREA-BA: 052.069.677.8

PREFEITURA MUNICIPAL DE SANTALUZ/BA

19.650.16/0101-27
 ARCO CONSTRUÇÕES

ARCO CONSTRUÇÕES E EMPREENDIMENTOS EIRELI
 RUA ALTO DA CHACRINHA, 25 - CONTORNO
 48.860-000 - QUEIMADAS-BA



RELATÓRIO DE OBRA

INTERESSADO: PREFEITURA MUNICIPAL DE SANTALUZ	CONTRATO: 255/2022 - N OBRA: 047/2022
OBJETO: CONSTRUÇÃO DA CRECHE DE VÁRZEA DA PEDRA	RDC: 008/2022 - P.ADM: 215/2022
ENDEREÇO: POVOADO DE VÁRZEA DA PEDRA - SANTALUZ/BA	CONTRATADA: ARCO CONST. E EMPREENDIMENTOS EIRELI

Nº: **051**

ANOTAÇÕES

Período: 21/12/2022

ATIVIDADES DESENVOLVIDAS:

CONTINUAÇÃO DO ATERRO DA EDIFICAÇÃO
 CONTINUAÇÃO DA CONFECÇÃO DA FORMA DAS VIGAS SUPERIORES - MURO
 CONTINUAÇÃO DA CONCRETAGEM DAS VIGAS SUPERIORES - MURO
 CONTINUAÇÃO DO REBOCO DO MURO
 CONTINUAÇÃO DA CONFECÇÃO DAS FORMAS DAS VIGAS BALDRAMES - EDIFICAÇÃO
 CONTINUAÇÃO DA CONCRETAGEM DAS VIGAS BALDRAMES - EDIFICAÇÃO
 CONTINUAÇÃO DA IMPERMEABILIZAÇÃO DAS VIGAS BALDRAMES - EDIFICAÇÃO

Condição do Tempo

Manhã
 Bom Chuva Não Operável

Tarde
 Bom Chuva Não Operável

Noite
 Bom Chuva Não Operável

EFETIVO DA OBRA	
ARCO	
Função	Qtde.
Engenheiro Civil	1
Administrativo	1
Mestre de Obras	1
Pedreiro	6
Ajudante Comum	10
Amador	2
Serralheiro	0
Eletricista	0
Gesseiro	0
TOTAL	21



ASSINATURAS:
Tony Felix Andrade
 Engenheiro Civil
 CREA-BA: 052.069.677.8
 PREFEITURA MUNICIPAL DE SANTALUZ/BA

19.650.110.0001-277
ARCO CONSTRUÇÕES E EMPREENDIMENTOS EIRELI
 RUA ALTO DA CHACRINHA, 25 - COM. 101
 48.860-000 - QUEIMAS DAS...





RELATÓRIO DE OBRA

INTERESSADO: PREFEITURA MUNICIPAL DE SANTALUZ CONTRATO: 255/2022 - N OBRA: 047/2022

OBJETO: CONSTRUÇÃO DA CRECHE DE VÁRZEA DA PEDRA RDC: 008/2022 - P.ADM: 215/2022

Nº: **052**

ENDEREÇO: POVOADO DE VÁRZEA DA PEDRA - SANTALUZ/BA CONTRATADA: ARCO CONST. E EMPREENDIMENTOS EIRELI

ANOTAÇÕES

ATIVIDADES DESENVOLVIDAS:

CONTINUAÇÃO DO ATERRO DA EDIFICAÇÃO
 CONTINUAÇÃO DA CONFECÇÃO DA FORMA DAS VIGAS SUPERIORES - MURO
 CONTINUAÇÃO DA CONCRETAGEM DAS VIGAS SUPERIORES - MURO
 CONTINUAÇÃO DO REBOCO DO MURO
 CONTINUAÇÃO DA CONFECÇÃO DAS FORMAS DAS VIGAS BALDRAMES - EDIFICAÇÃO
 CONTINUAÇÃO DA CONCRETAGEM DAS VIGAS BALDRAMES - EDIFICAÇÃO
 CONTINUAÇÃO DA IMPERMEABILIZAÇÃO DAS VIGAS BALDRAMES - EDIFICAÇÃO

Z

Período: 22/12/2022

Condição do Tempo

Manhã
 Bom Chuva Não Operável

Tarde
 Bom Chuva Não Operável

Noite
 Bom Chuva Não Operável

EFETIVO DA OBRA

ARCO	
Função	Qtde.
Engenheiro Civil	1
Administrativo	1
Mestre de Obras	1
Pedreiro	6
Ajudante Comum	10
Armador	2
Serralheiro	0
Eletricista	0
Gesseiro	0
TOTAL	21



ASSINATURAS:

Tony Felix Andrade
 Engenheiro Civil

PREF. MUNICIPAL DE SANTALUZ/BA
 CREA-BA-0520151778

19.650.10/0001-27
 ARCO CONSTRUÇÕES

ARCO CONSTRUÇÕES E EMPREENDIMENTOS EIRELI
 RUA ALTO DA CHACRINHA, 25 - CONTORNO
 48.860-000 - QUEIMADAS-BA





RELATÓRIO DE OBRA

INTERESSADO: PREFEITURA MUNICIPAL DE SANTALUZ	CONTRATO: 255/2022 - N OBRA: 047/2022
OBJETO: CONSTRUÇÃO DA CRECHE DE VÁRZEA DA PEDRA	RDC: 008/2022 - P.ADM: 215/2022
ENDEREÇO: POVOADO DE VÁRZEA DA PEDRA - SANTALUZ/BA	CONTRATADA: ARCO CONST. E EMPREENDIMENTOS EIRELI

Nº: **053**

ANOTAÇÕES

Período: 23/12/2022

ATIVIDADES DESENVOLVIDAS:

CONTINUAÇÃO DO ATERRO DA EDIFICAÇÃO
 CONCLUSÃO DA CONFECCÃO DA FORMA DAS VIGAS SUPERIORES - MURO
 CONCLUSÃO DA CONCRETAGEM DAS VIGAS SUPERIORES - MURO
 CONTINUAÇÃO DO REBOCO DO MURO
 CONTINUAÇÃO DA CONFECCÃO DAS FORMAS DAS VIGAS BALDRAMES - EDIFICAÇÃO
 CONTINUAÇÃO DA CONCRETAGEM DAS VIGAS BALDRAMES - EDIFICAÇÃO
 CONTINUAÇÃO DA IMPERMEABILIZAÇÃO DAS VIGAS BALDRAMES - EDIFICAÇÃO

Condição do Tempo

Manhã
 Bom Chuva Não Operável

Tarde
 Bom Chuva Não Operável

Noite
 Bom Chuva Não Operável

EFETIVO DA OBRA	
ARCO	
Função	Qtde.
Engenheiro Civil	1
Administrativo	1
Mestre de Obras	1
Pedreiro	6
Ajudante Comum	10
Armador	2
Serralheiro	0
Eletricista	0
Gesseiro	0
TOTAL	21



ASSINATURAS:

Tony Felix Andrade
Tony Felix Andrade
 Engenheiro Civil
 CREA-BA: 052.069.677.8
 PREFEITURA MUNICIPAL DE SANTALUZ/BA

19.650.000/0001-27
 ARCO CONSTRUÇÕES
 E EMPREENDIMENTOS EIRELI
 RUA ALTO DA CHACRINHA, 25 - CONTORNO
 48.860-000 - QUEBRADAS-BA





RELATÓRIO DE OBRA

INTERESSADO: PREFEITURA MUNICIPAL DE SANTALUZ CONTRATO: 255/2022 - N OBRA: 047/2022
 OBJETO: CONSTRUÇÃO DA CRECHE DE VÁRZEA DA PEDRA RDC: 008/2022 - P.ADM: 215/2022
 ENDEREÇO: POVOADO DE VÁRZEA DA PEDRA - SANTALUZ/BA CONTRATADA: ARCO CONST. E EMPREENDIMENTOS EIRELI

Nº: **054**

ANOTAÇÕES

Período: 24/12/2022

SÁBADO - NÃO HOUVE PRODUTIVIDADE NESTE DIA

Condição do Tempo	
Manhã	
<input checked="" type="checkbox"/> Bom	<input type="checkbox"/> Chuva <input type="checkbox"/> Não Operável
Tarde	
<input checked="" type="checkbox"/> Bom	<input type="checkbox"/> Chuva <input type="checkbox"/> Não Operável
Noite	
<input checked="" type="checkbox"/> Bom	<input type="checkbox"/> Chuva <input type="checkbox"/> Não Operável
EFETIVO DA OBRA	
ARCO	
Função	Qtde.
Engenheiro Civil	1
Administrativo	1
Mestre de Obras	1
Pedreiro	6
Ajudante Comum	10
Armador	2
Serralheiro	0
Eletricista	0
Gesseiro	0
TOTAL	21



ASSINATURAS:

Tony Felix Andrade
Tony Felix Andrade
 Engenheiro Civil
 CREA-BA: 052.069.677.8
 PREFEITURA MUNICIPAL DE SANTALUZ/BA

19.650.010/0001-27
ARCO CONSTRUÇÕES
 E EMPREENDIMENTOS EIRELI
 RUA ALTO DA CHACRINHA 25 - CONTÓRNO
 48.860-000 - 01





RELATÓRIO DE OBRA

INTERESSADO: PREFEITURA MUNICIPAL DE SANTALUZ	CONTRATO: 255/2022 - N OBRA: 047/2022
OBJETO: CONSTRUÇÃO DA CRECHE DE VÁRZEA DA PEDRA	RDC: 008/2022 - P.ADM: 215/2022
ENDEREÇO: POVOADO DE VÁRZEA DA PEDRA - SANTALUZ/BA	CONTRATADA: ARCO CONST. E EMPREENDIMENTOS EIRELI

Nº: **055**

Período: 25/12/2022

ANOTAÇÕES

DOMINGO - NÃO HOUVE PRODUTIVIDADE NESTE DIA (FERIADO NACIONAL - NATAL)

Condição do Tempo		
Manhã		
<input checked="" type="checkbox"/> Bom	<input type="checkbox"/> Chuva	<input type="checkbox"/> Não Operável
Tarde		
<input checked="" type="checkbox"/> Bom	<input type="checkbox"/> Chuva	<input type="checkbox"/> Não Operável
Noite		
<input checked="" type="checkbox"/> Bom	<input type="checkbox"/> Chuva	<input type="checkbox"/> Não Operável
EFETIVO DA OBRA		
ARCO		
Função	Qtd.	
Engenheiro Civil	1	
Administrativo	1	
Mestre de Obras	1	
Pedreiro	6	
Ajudante Comum	10	
Armador	2	
Serralheiro	0	
Eletricista	0	
Gesseiro	0	
TOTAL	21	



ASSINATURAS:

Tony Felix Andrade
Engenheiro Civil

PREFEITURA MUNICIPAL DE SANTALUZ/BA
CREA-BA 052002077-8

19.650.000/0001-27
ARCO CONSTRUÇÕES

ARCO CONSTRUÇÕES E EMPREENDIMENTOS EIRELI
RUA ALTO DA CHACRINHA, 25 - CONTORNO
48.860-000 - QUEIMADAS-BA



RELATÓRIO DE OBRA

INTERESSADO: PREFEITURA MUNICIPAL DE SANTALUZ CONTRATO: 255/2022 - N OBRA: 047/2022
 OBJETO: CONSTRUÇÃO DA CRECHE DE VÁRZEA DA PEDRA RDC: 008/2022 - P.ADM: 215/2022
 ENDEREÇO: POVOADO DE VÁRZEA DA PEDRA - SANTALUZ/BA CONTRATADA: ARCO CONST. E EMPREENDIMENTOS EIRELI

Nº: **056**

ANOTAÇÕES

Período: 26/12/2022

ATIVIDADES DESENVOLVIDAS:

CONTINUAÇÃO DO ATERRO DA EDIFICAÇÃO
 CONTINUAÇÃO DO REBOCO DO MURO
 CONTINUAÇÃO DA CONFECÇÃO DAS FORMAS DAS VIGAS BALDRAMES - EDIFICAÇÃO
 CONTINUAÇÃO DA CONCRETAGEM DAS VIGAS BALDRAMES - EDIFICAÇÃO
 CONTINUAÇÃO DA IMPERMEABILIZAÇÃO DAS VIGAS BALDRAMES - EDIFICAÇÃO

Condição do Tempo		
Manhã		
<input checked="" type="checkbox"/> Bom	<input type="checkbox"/> Chuva	<input type="checkbox"/> Não Operável
Tarde		
<input checked="" type="checkbox"/> Bom	<input type="checkbox"/> Chuva	<input type="checkbox"/> Não Operável
Noite		
<input checked="" type="checkbox"/> Bom	<input type="checkbox"/> Chuva	<input type="checkbox"/> Não Operável
EFETIVO DA OBRA		
ARCO		
Função	Qtde.	
Engenheiro Civil	1	
Administrativo	1	
Mestre de Obras	1	
Pedreiro	6	
Ajudante Comum	10	
Amador	2	
Serralheiro	0	
Eletricista	0	
Cesseiro	0	
TOTAL	21	



ASSINATURAS:

Tony Felix Andrade
Tony Felix Andrade
 Engenheiro Civil
 CREA-BA: 052.069.677-8
 PREFEITURA MUNICIPAL DE SANTALUZ/BA

19.650-10/0001-27
ARCO CONSTRUÇÕES
 E EMPREENDIMENTOS EIRELI
 RUA ALTO DA CHACRINHA 25 - CONTORNO
 48.860-000 - BARRA NEGRA



RELATÓRIO DE OBRA

INTERESSADO: PREFEITURA MUNICIPAL DE SANTALUZ	CONTRATO: 255/2022 - N OBRA: 047/2022	Nº: 057
OBJETO: CONSTRUÇÃO DA CRECHE DE VÁRZEA DA PEDRA	RDC: 008/2022 - P.ADM: 215/2022	
ENDEREÇO: POVOADO DE VÁRZEA DA PEDRA - SANTALUZ/BA	CONTRATADA: ARCO CONST. E EMPREENDIMENTOS EIRELI	

ANOTAÇÕES	Período: 27/12/2022
-----------	---------------------

ATIVIDADES DESENVOLVIDAS:

CONTINUAÇÃO DO ATERRO DA EDIFICAÇÃO
 CONTINUAÇÃO DO REBOCO DO MURO
 CONTINUAÇÃO DA CONFEÇÃO DAS FORMAS DAS VIGAS BALDRAMES - EDIFICAÇÃO
 CONTINUAÇÃO DA CONCRETAGEM DAS VIGAS BALDRAMES - EDIFICAÇÃO
 CONTINUAÇÃO DA IMPERMEABILIZAÇÃO DAS VIGAS BALDRAMES - EDIFICAÇÃO

Condição do Tempo

Manhã
 Bom Chuva Não Operável

Tarde
 Bom Chuva Não Operável

Noite
 Bom Chuva Não Operável

EFETIVO DA OBRA

ARCCG

Função	Qtde.
Engenheiro Civil	1
Administrativo	1
Mestre de Obras	1
Pedreiro	6
Ajudante Comum	10
Amador	2
Serralheiro	0
Eletricista	0
Cebreiro	0
TOTAL	21



ASSINATURAS:

Tony Felix Andrade
Tony Felix Andrade
 Engenheiro Civil
 PREFEITURA MUNICIPAL DE SANTALUZ/BA
 CREA-BA: 052.069.677.8

19.650.10001-277
 ARCO CONSTRUÇÕES E EMPREENDIMENTOS EIRELI
 RUA ALTO DA CHACRINHA, 25 - CONTOURO
 L. 48.860-000 - QUEIMADAS-BA



RELATÓRIO DE OBRA

INTERESSADO: PREFEITURA MUNICIPAL DE SANTALUZ	CONTRATO: 255/2022 - N OBRA: 047/2022
OBJETO: CONSTRUÇÃO DA CRECHE DE VÁRZEA DA PEDRA	RDC: 008/2022 - P.ADM: 215/2022
ENDEREÇO: POVOADO DE VÁRZEA DA PEDRA - SANTALUZ/BA	CONTRATADA: ARCO CONST. E EMPREENDIMENTOS EIRELI

Nº: **058**

Período: 28/12/2022

ANOTAÇÕES

ATIVIDADES DESENVOLVIDAS:

CONTINUAÇÃO DO ATERRO DA EDIFICAÇÃO
 CONCLUSÃO DO REBOCO DO MURO
 CONTINUAÇÃO DA CONFECÇÃO DAS FORMAS DAS VIGAS BALDRAMES - EDIFICAÇÃO
 CONTINUAÇÃO DA CONCRETAGEM DAS VIGAS BALDRAMES - EDIFICAÇÃO
 CONTINUAÇÃO DA IMPERMEABILIZAÇÃO DAS VIGAS BALDRAMES - EDIFICAÇÃO

Condição do Tempo	
Manhã	
<input checked="" type="checkbox"/> Bom	<input type="checkbox"/> Chuva <input type="checkbox"/> Não Operável
Tarde	
<input checked="" type="checkbox"/> Bom	<input type="checkbox"/> Chuva <input type="checkbox"/> Não Operável
Noite	
<input checked="" type="checkbox"/> Bom	<input type="checkbox"/> Chuva <input type="checkbox"/> Não Operável
EFETIVO DA OBRA	
ARCO	
Função	Qtde.
Engenheiro Civil	1
Administrativo	1
Mestre de Obras	1
Pedreiro	6
Ajudante Comum	10
Armador	2
Serralheiro	0
Eletricista	0
Cebreiro	0
TOTAL	21



ASSINATURAS:

Tony Felix Andrade
 Engenheiro Civil
 CREA-BA: 052.069.677.8

PREFEITURA MUNICIPAL DE SANTALUZ/BA

19.650.000/001-27
 ARCO CONSTRUÇÕES
 E EMPREENDIMENTOS EIRELI
 RUA ALTO DA CHACRINHA 25 - SANTALUZ/BA
 48.860-000 - OUF: 75



MANIFESTO DE ASSINATURAS



Código de validação: NF3XU-TCU8X-QVQKP-WWZ9D

Documento assinado com o uso de certificado digital ICP Brasil, no Assinador Registro de Imóveis, pelos seguintes signatários:

Rafael De Araujo Pereira (CPF 027.662.785-75)

Para verificar as assinaturas, acesse o link direto de validação deste documento:

<https://assinador.registrodeimoveis.org.br/validate/NF3XU-TCU8X-QVQKP-WWZ9D>

Ou acesse a consulta de documentos assinados disponível no link abaixo e informe o código de validação:

<https://assinador.registrodeimoveis.org.br/validate>





CNPJ 19.650.110/0001-27	Razão Social ARCO CONSTRUCOES E EMPREENDIMENTOS LTDA	
Período de Apuração Novembro/2022	Data de Vencimento 20/12/2022	Número do Documento 07.16.22348.7751724-8
Observações Nº Recibo Declaração: 50000096485029		Pagar este documento até 20/12/2022
		Valor Total do Documento 1.664,11

Composição do Documento de Arrecadação

Código	Denominação	Principal	Multa	Juros	Total
1082	CONTR PREV DESCONTA SEGURADO-EMPREGADO/AVULSO	329,10			329,10
	01 CP SEGURADOS - EMPREGADOS/AVULSO				
	PA:11/2022 Vencimento:20/12/2022				
1138	CONTRIB PREVIDENCIÁRIA EMPRESA/EMPREGADOR	978,04			978,04
	01 CP PATRONAL - EMPREGADOS/AVULSOS				
	PA:11/2022 Vencimento:20/12/2022				
1170	CP TERCEIROS - SALÁRIO EDUCAÇÃO	122,25			122,25
	01 CP TERCEIROS - SALÁRIO EDUCAÇÃO				
	PA:11/2022 Vencimento:20/12/2022				
1176	CP TERCEIROS - INCRA	9,78			9,78
	01 CP TERCEIROS - INCRA				
	PA:11/2022 Vencimento:20/12/2022				
1181	CP TERCEIROS - SENAI	48,90			48,90
	01 CP TERCEIROS - SENAI				
	PA:11/2022 Vencimento:20/12/2022				
1184	CP TERCEIROS - SESI	73,35			73,35
	01 CP TERCEIROS - SESI				
	PA:11/2022 Vencimento:20/12/2022				
1200	CP TERCEIROS - SEBRAE	29,34			29,34
	01 CP TERCEIROS - SEBRAE				
	PA:11/2022 Vencimento:20/12/2022				
1646	CONTRIB PREV RISCO AMBIENTAL/APOSENT ESPECIAL	73,35			73,35
	01 CP PATRONAL - GILRAT AJUSTADO				
	PA:11/2022 Vencimento:20/12/2022				
	Totais	1.664,11			1.664,11

Documento de Arrecadação de Receitas Federais

85840000016 7 64110385223 4 54071622348 2 77517248506 8



CNPJ: 19.650.110/0001-27
 Número: 07.16.22348.7751724-8
 Pagar até: 20/12/2022
 Valor: 1.664,11



SISBB - SISTEMA DE INFORMACOES BANCO DO BRASIL
14/12/2022 - AUTOATENDIMENTO - 10.58.51
1167301167 0004

Comprovante Pix

CLIENTE: MANOEL L C OLIVEIRA
AGENCIA: 1167-3 CONTA: 15.054-1

=====

PAGAMENTO VIA QR CODE

ID: E0000000020221214135834226877441
CPF DO PAGADOR: ***.207.625-**
VALOR: 1.664,11
DATA: 14/12/2022 - 10:58:43
NOME DA COBRANCA: Solicitacao Pix
COD PRODUTO: HXO3KBMhE8GEDj2GVEhNY6FmtJygMxCW6w5
VALIDO ATE: 20/12/2022 - 23:59:00
DEVEDOR: ARCO CONSTRUCOES E EMPREENDIMENTOS LTDA
CNPJ DO DEVEDOR: 19.***.***/*-27

PAGO PARA: Secretaria da Receita Federal do Bra
CNPJ: 394.460/0058-87
INSTITUICAO: 00000000 BCO DO BRASIL S.A.

Notificacao enviada em: 14/12/2022 - 10:58:44

=====

DOCUMENTO: 121401
AUTENTICACAO SISBB: F.5AB.E08.26F.B11.280

Central de Atendimento BB
4004 0001
Consultas, informacoes e servicos transacionais.

SAC BB
0800 729 0722
Informacoes, reclamacoes, cancelamento de produtos e servicos.

Ouvidoria
0800 729 5678
Reclamacoes nao solucionadas nos canais habituais agencia, SAC e Demais canais de atendimento.

Atendimento a deficientes auditivos ou fala
0800 729 0088
Informacoes, reclamacoes, cancelamento de cartao e outros produtos e servicos de Ouvidoria.



SEFIP 8.40 TAB. 44,0 DATA: 09/12/2022 HORA: 11:20:58

1 - NOME / TELEFONE / ENDEREÇO

ARCO CONSTRUCOES E EMPREENDIMENTOS EIREL
ALTO DA CHACRINHA 25
CONTORNO 48860-000
QUEIMADAS BA
(0075) 32632584

2 - VENCIMENTO
(USO EXCLUSIVO INSS)

ATENÇÃO É VEDADA A UTILIZAÇÃO DA GPS PARA RECOLHIMENTO DE RECEITA DE VALOR INFERIOR AO ESTIPULADO EM RESOLUÇÃO PUBLICADA PELO INSS. A RECEITA QUE RESULTAR VALOR INFERIOR DEVERÁ SER ADICIONADA A CONTRIBUIÇÃO OU IMPORTÂNCIA CORRESPONDENTE NOS MESES SUBSEQUENTES, ATÉ QUE O TOTAL SEJA IGUAL OU SUPERIOR AO VALOR MÍNIMO FIXADO.

SEFIP 8.40 TAB. 44,0 DATA: 09/12/2022 HORA: 11:20:58

1 - NOME / TELEFONE / ENDEREÇO

ARCO CONSTRUCOES E EMPREENDIMENTOS EIREL
ALTO DA CHACRINHA 25
CONTORNO 48860-000
QUEIMADAS BA
(0075) 32632584

2 - VENCIMENTO
(USO EXCLUSIVO INSS)

ATENÇÃO É VEDADA A UTILIZAÇÃO DA GPS PARA RECOLHIMENTO DE RECEITA DE VALOR INFERIOR AO ESTIPULADO EM RESOLUÇÃO PUBLICADA PELO INSS. A RECEITA QUE RESULTAR VALOR INFERIOR DEVERÁ SER ADICIONADA A CONTRIBUIÇÃO OU IMPORTÂNCIA CORRESPONDENTE NOS MESES SUBSEQUENTES, ATÉ QUE O TOTAL SEJA IGUAL OU SUPERIOR AO VALOR MÍNIMO FIXADO.

3 - CÓDIGO DE PAGAMENTO 2100
4 - COMPETÊNCIA 11/2022
5 - IDENTIFICADOR 19.650.110/0001-27
6 - VALOR DO INSS(+) 1.453,84
7 -
8 -
9 - VLR OUTRAS ENTIDADES 283,63
10 - ATUAL.MONETÁRIA/
JUROS/MULTA/(+) 0,00
11 - VALOR ARRECADADO 1.737,47
12 - AUTENTICAÇÃO MECÂNICA
PARA RECOLHIMENTO NO PRAZO

3 - CÓDIGO DE PAGAMENTO 2100
4 - COMPETÊNCIA 11/2022
5 - IDENTIFICADOR 19.650.110/0001-27
6 - VALOR DO INSS(+) 1.453,84
7 -
8 -
9 - VLR OUTRAS ENTIDADES 283,63
10 - ATUAL.MONETÁRIA/
JUROS/MULTA/(+) 0,00
11 - VALOR ARRECADADO 1.737,47
12 - AUTENTICAÇÃO MECÂNICA
PARA RECOLHIMENTO NO PRAZO





Protocolo de Envio de Arquivos

Prezado cliente,

Seus arquivos foram armazenados na Caixa Econômica Federal em 09/12/2022 11:22:08.

Este protocolo é sua garantia de que o arquivo foi devidamente recebido e armazenado para processamento pela Caixa Econômica Federal. Havendo ocorrências impeditivas no processamento do arquivo será enviada uma nota explicativa para a sua caixa postal no Conectividade Social contendo a(s) ocorrência(s) encontrada(s) e as ações necessárias para a solução.

Informações Complementares:

O número de protocolo do arquivo CgoS1kaE7mQ00008.SFP é:

cdd6e5fd-0fbc-4ba0-9bd9-f1bec0eae9ad

Transmissor: CONTABILIDADE E AUDITORIA MANOEL LERCIVALDO EIREL:36858960000134

Inscrição do Transmissor: 36858960000134

Responsável: MANOEL LERCIVALDO CRUZ OLIVEIR

Inscrição do Responsável: 55220762591

Competência: 112022

NRA: CgoS1kaE7mQ00008

Base de Processamento: Queimadas / BA

Código de Recolhimento: 150

Contato: MANOEL LERCIVALDO CR

Telefone: 007532632584



MINISTÉRIO DO TRABALHO E EMPREGO - MTE
 GFIP - SEFIP 8.40 (17/10/2022) TABELAS 4.0 (25/01/2022)

MINISTÉRIO DA FAZENDA - MF

DATA: 09/12/2022
 HORA: 11:20:58
 PÁG: 0001/0006

RELAÇÃO DOS TRABALHADORES CONSTANTES NO ARQUIVO SEFIP
 MODALIDADE: 1-DECLARAÇÃO AO FGTS E À PREVIDÊNCIA

EMPRESA: ARCO CONSTRUCOES E EMPREENDIMENTOS EIREL INSCRIÇÃO: 19.650.110/0001-27
 COMP: 11/2022 COD REC: 150 COD GPS: 2100 FPAS: 507 OUTRAS ENT: 0079 SIMPLES: 1 RAT: 3,0 FAP: 1,00 RAT AJUSTADO: 3,00
 TOMADOR/OBRA: ARCO CONSTRUCOES E EMPREENDIMENTOS EIREL INSCRIÇÃO: 19.650.110/0001-27

EMPRESA	COMP	COD REC	COD GPS	FPAS	OUTRAS ENT	SIMPLES	RAT	FAP	RAT AJUSTADO	INSCRIÇÃO
ARCO CONSTRUCOES E EMPREENDIMENTOS EIREL	11/2022	150	2100	507	0079	1	3,0	1,00	3,00	19.650.110/0001-27
ARCO CONSTRUCOES E EMPREENDIMENTOS EIREL										19.650.110/0001-27

NOME TRABALHADOR	REM SEM 13º SAL	REM 13º SAL	BASE CÁL 13º SAL	PIS/PASEP/CI	BASE CÁL 13º SAL PREV SOC	CONTRIB SEG DEVIDA	ADMISSÃO	CAT	OCOR	DATA/COD MOVIMENTAÇÃO	DEPÓSITO	CBO	JAM
ADENILSON ARAUJO DOS SANTOS	1.676,60	838,30	128.02888.07-4	0,00	132,71	01/02/2019	01				0,00	07.52	0,00
DENIS MARIO DA SILVA BORGES	1.676,60	838,30	203.63232.16-2	0,00	132,71	03/02/2021	01				0,00	07.52	0,00
SAIONARE DE OLIVEIRA SANTOS	1.537,00	768,50	134.10368.42-5	0,00	120,15	01/10/2019	01				0,00	03516	0,00

TOTALS DA EMPRESA/TOMADOR 2.445,10 385,57 0,00 0,00



RELAÇÃO DOS TRABALHADORES CONSTANTES NO ARQUIVO SEFIP
 RESUMO DO FECHAMENTO - TOMADOR DE SERVIÇOS/OBRA
 MODALIDADE : 1-DECLARAÇÃO AO FGTS E À PREVIDÊNCIA

EMPRESA: ARCO CONSTRUCOES E EMPREENDIMENTOS EIREL
 COMP: 11/2022 COD REC: 150 COD GPS: 2100 FPAS: 507 OUTRAS ENT: 0079 SIMPLES: 1 RAT: 3.0
 TOMADOR/OBRA: ARCO CONSTRUCOES E EMPREENDIMENTOS EIREL N° DE CONTROLE: Dgkmb12karaJ000-0
 LOGRADOURO: ALTO DA CHACRINHA 25
 CIDADE: QUEIMADAS UF: BA CEP: 48860-000
 N° ARQUIVO: CgoSlkkaE7mQ0000-8
 INSCRIÇÃO: 19.650.110/0001-27
 FAP: 1.00 RAT AJUSTADO: 3.00
 INSCRIÇÃO: 19.650.110/0001-27
 CNAE PREFONDERANTE: 4120400
 CNAE: 4120400

CAT	QUANT	REMUNERAÇÃO SEM 13°	REMUNERAÇÃO 13°	BASE CÁL PREV SOC	BASE CÁL 13° PREV SOC
01	3	4.890,20	2.445,10	4.890,20	0,00
TOTALS:	3	4.890,20	2.445,10	4.890,20	0,00



RESUMO DAS INFORMAÇÕES À PREVIDÊNCIA SOCIAL CONSTANTES NO ARQUIVO SEFIP
 TOMADOR DE SERVIÇOS/OBRA

EMPRESA: ARCO CONSTRUCOES E EMPREENDIMENTOS EIREL
 COMP: 11/2022 COD REC: 150 COD GPS: 2100 FPA: 507 OUTRAS ENT: 0079 SIMPLES: 1 RAT: 3.0
 TOMADOR/OBRA: ARCO CONSTRUCOES E EMPREENDIMENTOS EIREL Nº DE CONTROLE: Dgkmb12kara0000-0 Nº ARQUIVO: CgoSlkaE7mQ0000-8
 LOGRADOURO: AUTO DA CHACRINHA 25 BAIRRO: CONTOENO TELEFONE: 0075 3263 2584 CNAE: 4120400
 CIDADE: QUEIMADAS UF: BA CEP: 48860-000 TELEFONE: 0075 3263 2584 CNAE: 4120400

VALOR DEV PREV SOC CALCULADO SEFIP: 1.737.47 CONTRIB SEGURADOS - DEVIDA: 385.57
 SALÁRIO FAMÍLIA: 56.47 RECEITA EVENTO DESP/PATROCÍNIO: 0.00
 SALÁRIO MATERNIDADE: 0.00 PERC DE ISENÇÃO DE FILANTROPIA: 0.00
 VALORES PAGOS COOP TRABALHO - SEM ADICIONAL: 0.00 13º SALÁRIO MATERNIDADE: 0.00
 VALORES PAGOS COOP TRABALHO - ADIC. 15 ANOS: 0.00 COM PRODUÇÃO PJ: 0.00
 VALORES PAGOS COOP TRABALHO - ADIC. 20 ANOS: 0.00 COM PRODUÇÃO PF: 0.00
 VALORES PAGOS COOP TRABALHO - ADIC. 25 ANOS: 0.00 VALOR DAS FATURAS EMITIDAS PARA C TOMADOR: 0.00

COMPENSAÇÃO PERÍODO FINAL: VALOR SOLICITADO: 0.00
 PERÍODO INICIAL: 0.00 VALOR EXCEDENTE AO LIMITE DCS 30*: 0.00
 VALOR ABATIDO: 0.00

RETENÇÃO (LEI 9.711/98) 0.00 VALOR ABATIDO PELO SEFIP: 0.00 VALOR A COMPENSAR/RESTITUIR: 0.00
 VALOR INFORMADO: 0.00

BASE DE CÁLCULO REPRESENTADORIA ESPECIAL/OCCORRÊNCIA
 15 ANOS: 0.00 20 ANOS: 0.00
 QUANTIDADE: 0 QUANTIDADE: 0

QUANTIDADE DE MOVIMENTAÇÃO / CÓDIGOS

H	I1:	0	I3:	0	I5:	0	J:	0	K:	0	L:	0	M:	0
N1:	N2:	0	O1:	0	O3:	0	P1:	0	P2:	0	P3:	0	Q1:	0
Q2:	Q3:	0	Q5:	0	Q7:	0	R:	0	R1:	0	S2:	0	S3:	0
T1:	T2:	0	U2:	0	U3:	0	W:	0	X:	0	X1:	0	Y:	0
Z1:	Z2:	0	Z4:	0	Z5:	0	Z6:	0	Z6:	0	Z6:	0	Z6:	0



MINISTÉRIO DO TRABALHO E EMPREGO - MTE
GFIP - SEFIP 3.40 (17/10/2022) TABELAS 44.0 (25/01/2022)

MINISTÉRIO DA FAZENDA - MF

DATA: 09/12/2022
HORA: 11:20:58
PÁG: 0004/0006

RELAÇÃO DOS TRABALHADORES CONSTANTES NO ARQUIVO SEFIP
RESUMC DO FECHAMENTO - EMPRESA

EMPRESA: ARCO CONSTRUCOES E EMPREENDIMENTOS EIREL N° DE CONTROLE: DUL4oPg7Q8CJ000-2 N° ARQUIVO: CgoSlkaE7mQ0000-8
COMP: 11/2022 COD REC: 150 COD GPS: 2100 FPAS: 507 OUTRAS ENT: 0079 SIMPLES: 1 RAT: 3.0 INSCRIÇÃO: 19.650.110/0001-27
TOMADOR/OBRA: INSCRIÇÃO: FAP: 1.00 RAT AJUSTADO: 3.00

LOGRADOURO: ALTO DA CHACRINHA 25 EAIRO: CONTORNO CNAE PREFONDERANTE: 4120400
CIDADE: QUEIMADAS UF: BA CEP: 48860-000 CNAE: 4120400

CAT	QUANT	REMUNERAÇÃO SEM 13°	REMUNERAÇÃO 13°	BASE CÁL PREV SOC	BASE CÁL 13° PREV SOC
01	3	4.890,20	2.445,10	4.890,20	0,00
TOTAIS:	3	4.890,20	2.445,10	4.890,20	0,00



MINISTÉRIO DO TRABALHO E EMPREGO - MTE
GFIP - SEFIP 8.40 (17/10/2022) TABELAS 44.0 (25/01/2022)

MINISTÉRIO DA FAZENDA - MF

DATA: 09/12/2022
HORA: 11:20:58
PAG: 0005/0006

RELACÃO DOS TRABALHADORES CONSTANTES NO ARQUIVO SEFIP
RESUMO DO FECHAMENTO - EMPRESA
FGTS

EMPRESA: ARCO CONSTRUÇÕES E EMPREENDIMENTOS EIREL N° DE CONTROLE: DU14oPg7Q8C00000-2 N° ARQUIVO: CgoSlkaE7mQ0000-8
COMP: 11/2022 COD REC: 150 COD GPS: 2100 FPAS: 507 OUTRAS ENT: 0079 SIMPLES: 1 RAT: 3.0 INSCRIÇÃO: 19.650.110/0001-27
TOMADOR/OBRA: INSCRIÇÃO: FAP: 1.00 RAT AJUSTADO: 3.00
LOGRADOURO: ALTO DA CHACRINHA 25 BAIRRO: CONTORNO CNAE PREPONDERANTE: 4120400
CIDADE: QUEIMADAS UF: BA CEP: 48860-000 CNAE: 4120400

MODALIDADE: 1-DECLARAÇÃO AO FGTS E À PREVIDÊNCIA

FGTS - 8%

REMUNERAÇÃO SEM 13° SALÁRIO 4.890,20
REMUNERAÇÃO 13° SALÁRIO 2.445,10

QUANTIDADE TRABALHADORES 3



MINISTÉRIO DO TRABALHO E EMPREGO - MTE
GFIP - SEFIP 3.40 (17/10/2022) TABELAS 4.0 (25/01/2022)

MINISTÉRIO DA FAZENDA - MF

DATA: 09/12/2022
HORA: 11:20:58
PÁG: 0006/0006

RESUMO DAS INFORMAÇÕES À PREVIDÊNCIA SOCIAL CONSTANTES NO ARQUIVO SEFIP
EMPRESA

EMPRESA: ARCO CONSTRUÇÕES E EMPREENDIMENTOS EIREL N° DE CONTROLE: DU14oPg7Q8C0000-2 N° ARQUIVO: CgoS1kaE7mQ0000-8
COMP: 11/2022 COD REC: 150 COD GPS: 2100 FPAS: 507 OUTRAS ENT: 0079 SIMPLES: 1 RAT: 3.0 INSCRIÇÃO: 19.650.110/0001-27
TOMADOR/OBRA: INSCRIÇÃO: FAP: 1.00 RAT AJUSTADO: 3.00

LOGRADOURO: ALTO DA CHACRINHA 25 BAIRRO: CONTORNO CNAE PREPONDERANTE: 4120400
CIDADE: QUEIMADAS UF: BA CEP: 48860-000 TELEFONE: 0075 3263 2584 CNAE: 4120400

VALOR DEV PREV SOC CALCULADO SEFIP: 1.737.47 CONTRIB SEGURADOS - DEVIDA: 385.57
SALÁRIO FAMÍLIA: 56.47 RECEITA EVENTO DESP/PATROCÍNIO: 0.00
SALÁRIO MATERNIDADE: 0.00 PERC DE ISENÇÃO DE FILANTROPIA: 0.00
VALORES PAGOS COOP TRABALHO - SEM ADICIONAL: 0.00 13° SALÁRIO MATERNIDADE: 0.00
VALORES PAGOS COOP TRABALHO - ADIC. 15 ANOS: 0.00 COM PRODUÇÃO PJ: 0.00
VALORES PAGOS COOP TRABALHO - ADIC. 20 ANOS: 0.00 COM PRODUÇÃO PF: 0.00
VALORES PAGOS COOP TRABALHO - ADIC. 25 ANOS: 0.00 VALOR DAS FATURAS EMITIDAS PARA C TOMADOR: 0.00

COMPENSAÇÃO PERÍODO FINAL: VALOR SOLICITADO: 0.00
PERÍODO INICIAL: VALOR EXCEDENTE AO LIMITE DOS 30%: 0.00
VALOR ABATIDO: 0.00

RETENÇÃO (LEI 9.711/93) VALOR ABATIDO PELO SEFIP: 0.00 VALOR A COMPENSAR/RESTITUIR: 0.00
VALOR INFORMADO: 0.00

BASE DE CÁLCULO APOSENTADORIA ESPECIAL/OCCORRÊNCIA 25 ANOS: 0.00
15 ANOS: 0.00
QUANTIDADE: 0

QUANTIDADE DE MOVIMENTAÇÕES / CÓDIGOS

0 I1:	0 I2:	0 I3:	0 I4:	0 I5:	0 J:	0 K:	0 L:	0 M:
0 N2:	0 N3:	0 O1:	0 O2:	0 O3:	0 P1:	0 P2:	0 P3:	0 Q1:
0 Q3:	0 Q4:	0 Q5:	0 Q6:	0 Q7:	0 R:	0 R1:	0 S2:	0 S3:
0 T2:	0 U1:	0 U2:	0 U3:	0 V3:	0 W:	0 X:	0 X1:	0 Y:
0 Z2:	0 Z3:	0 Z4:	0 Z5:	0 Z6:	0 Z6:	0 Z6:	0 Z6:	0 Z6:



RELAÇÃO DE TOMADOR/OBRA - RET

EMPRESA: ARCO CONSTRUÇOES E EMPREENDIMENTOS INSCRIÇÃO: 19.650.110/0001-27 N° ARQUIVO: CgcS1kaE7mQ0000C-8
 FPAS: 507 OUTRAS ENTIDADES: 0079 SIMPLES: 1 ALIQ RAT: 3,0 FAP: 1,00 RAT AJUSTADO: 3,00 COD REC: 150 COMP: 11/2022 N° CONTROLE: DU14oPg7Q8C0000C-2
 TOMADOR/CBRA : ARCO CONSTRUÇOES E EMPREENDIMENTOS INSCRIÇÃO: 19.650.110/0001-27 N° CONTROLE: DgkmB12kara0000C-0
 LOGRADOURO BAIRRO CIDADE CEP UF
 ALTO DA CHACRINHA 25 CONFORNO QUEIMADAS 48860000 BA

MODALIDADE : 1-Declaração ao FGTS e à Previdência

VALORES PREVIDÊNCIA	VALORES FGTS - 8%
REM SEM 13° SALÁRIO 4.890,20	REM SEM 13° SALÁRIO 4.890,20
REM BASE CALC 13° SAL 0,00	REM 13° SALÁRIO 2.445,10
	DEPÓSITO 0,00
	ENCARGOS FGTS 0,00
	CONTRIB SOCIAL 0,00
	ENCARGOS CONTRIB SOC 0,00
TOTAL TRABALHADORES 3	TOTAL TRABALHADORES 3

VALORES PREVIDÊNCIA	VALORES FGTS - 8%
REM SEM 13° SALÁRIO 4.890,20	REM SEM 13° SALÁRIO 4.890,20
REM BASE CALC 13° SAL 0,00	REM 13° SALÁRIO 2.445,10
CONTRIB SOCIAL 385,57	DEPÓSITO 0,00
VAL DELEIO PREV SOC 1.737,47	ENCARGOS FGTS 0,00
	CONTRIB SOCIAL 0,00
	ENCARGOS CONTRIB SOC 0,00
TOTAL TRABALHADORES 3	TOTAL TRABALHADORES 3



RESUMO - RELAÇÃO DE TOMADOR/OBRA - RET

EMPRESA: ARCO CONSTRUÇÕES E EMPREENDIMENTOS INSCRIÇÃO: 19.650.110/0001-27 N° ARQUIVO: Cgcs1kaE7mQ0000C-8
EPAS: 507 OUTRAS ENTIDADES: 0079 SIMPLES: 1 ALIQ RAT: 3,0 FAP: 1,00 RAT AJUSTADO: 3,00 COD REC: 150 COMP: 11/2022
N° CONTROLE: DU14oPg7Q8C0000C-2

TOTAIS DA EMPRESA		VALORES PREVIDÊNCIA		VALORES FGTS - 8%	
REM SEM 13° SALÁRIO	4.890,20	REM SEM 13° SALÁRIO	4.890,20	REM SEM 13° SALÁRIO	4.890,20
REM BASE CALC 13° SAL	0,00	REM 13° SALÁRIO	2.445,10	REM 13° SALÁRIO	2.445,10
CONTR SEGURADOS DEVIDA	385,57	DEPÓSITO	0,00	DEPÓSITO	0,00
VAL DEVIDO PREV SOC	1.737,47	ENCARGOS FGTS	0,00	ENCARGOS FGTS	0,00
		CONTRIB SOCIAL	0,00	CONTRIB SOCIAL	0,00
		ENCARGOS CONTRIB SOC	0,00	ENCARGOS CONTRIB SOC	0,00
TOTAL TRABALHADORES	3	TOTAL TRABALHADORES	3	TOTAL TRABALHADORES	3

TOTAL A RECOLHER 0,00



COMPROVANTE DE DECLARAÇÃO DAS CONTRIBUIÇÕES A RECOLHER À PREVIDÊNCIA SOCIAL E A OUTRAS ENTIDADES E FUNDOS POR FPAS EMPRESA

EMPRESA: APCO CONSTRUCOES E EMPREENDIMENTOS EIREL N° ARQUIVO: CgcS1kaE7mC0000-8
 COMP: 11/2022 COD REC: 150 COD GPS: 2100 FPAS: 507 OUTRAS ENT: 0079 N° CONTROLE: DU14cPg7Q8C000C-2 INSCRIÇÃO: 19.650.110/0001-27
 TOMADOR/OBRA: SIMPLES: 1 ALIQ RAT: 3,0 FAP: 1,00 RAT AJUSTADO: 3,00
 LOGRADOURO: ALTO DA CHACKINHA 25 BAIRRO: CONTORNO CNAE PREPONDERANTE: 4120400
 CIDADE: QUEIMADAS UF: BA CEP: 48860-000 TELEFONE: 0075-32632584 CNAE: 4120400
 APURAÇÃO DO VALOR A RECOLHER: 507 744 779 TOTAL

SEGURADO	507	744	779	TOTAL
Empregados/Avulsos	385,57	0,00	0,00	385,57
Contribuintes Individuais	0,00	0,00	0,00	0,00
EMPRESA				
Empregados/Avulsos	978,04	0,00	0,00	978,04
Contribuintes Individuais	0,00	0,00	0,00	0,00
RAT	146,70	0,00	0,00	146,70
RAT - Agentes Nocios	0,00	0,00	0,00	0,00
Valores Pagos a Cooperativas	0,00	0,00	0,00	0,00
Adicional Cooperativas	0,00	0,00	0,00	0,00
Comercialização Produção	0,00	0,00	0,00	0,00
Evento Desportivo/Patrocínio	0,00	0,00	0,00	0,00
RECOLHIMENTO COMP ANT - VALOR INSS	0,00	0,00	0,00	0,00
(-) Retenção Lei 9.711/98	0,00	0,00	0,00	0,00
(-) Sal. Família/Sal. Maternidade	56,47	0,00	0,00	56,47
(-) Compensação	0,00	0,00	0,00	0,00
VALOR A RECOLHER - PREVIDÊNCIA SOCIAL	1.453,84	0,00	0,00	1.453,84
OUTRAS ENTIDADES	283,63	0,00	0,00	283,63
RECOJH COMP ANT - VALOR OUT ENTID	0,00	0,00	0,00	0,00
VALOR A RECOLHER - OUTRAS ENTIDADES	283,63	0,00	0,00	283,63
TOTAL	1.737,47	0,00	0,00	1.737,47

(-) O valor de férias, salário-família/salário-maternidade e compensação demonstrados são os efetivamente abatidos.
 A DECLARAÇÃO DE BASTOS CONSTANTES DESTA GFIP E DO ARQUIVO SEFIP CORRESPONDENTE A CONTRIBUIÇÃO PREVIDENCIÁRIA, EQUIVALE A CONFISSÃO DE
 VERDADE DOS VALORES DELETOCORRENTES E CONSTITUI(CRÉDITO(S) PASSIVEL(IS) DE INSCRIÇÃO EM DíVIDA ATIVA, NA AUSÊNCIA DO OPORTUNO
 SOLHIMENTO OU FASELAMENTO, E CONSEQUENTE EXECUÇÃO JUDICIAL NOS TERMOS DA LEI Nº 6.830/80.
 O EMPREGADOR CONTRIBUINTE, RENUNCIANDO EXPRESSAMENTE A QUALQUER CONTESTAÇÃO QUANTO AO VALOR E PROCEDÊNCIA DESTA DECLARAÇÃO/DÍVIDA,
 ASSUME INTEGRAL RESPONSABILIDADE PELA EXATIDÃO DO MONTANTE DECLARADO E CONFESSADO, FICANDO, ENTRETANTO, RESSALVADO A SECRETARIA DA RECEITA
 GERAL DO BRASIL DIREITO DE APURAR, A QUALQUER TEMPO, A EXISTÊNCIA DE OUTRAS IMPORTANCIAS DEVIDAS NÃO INCLUÍDAS NESTE INSTRUMENTO,
 E AS QUE RELATIVAS AO MESMO PERÍODO.
 O EMPREGADOR/CONTRIBUINTE RECONHECE QUE A PRESENTE CONFISSÃO DE DíVIDA NÃO OBRIGA A SECRETARIA DA RECEITA FEDERAL DO BRASIL A EXPEDIR
 DOCUMENTO COMPROBANDO A INEXISTÊNCIA DE DÉBITO, SALVO SE SEU CRÉDITO FOR GARANTIDO NA FORMA DOS ARTS. 258 E 259 DO REGULAMENTO DA
 PREVIDÊNCIA SOCIAL APROVADO PELO DECRETO 3.048, DE 12/05/1999, E ALTERAÇÕES POSTERIORES.

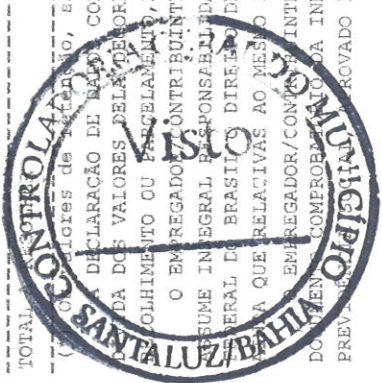

MINISTÉRIO DA FAZENDA - MF
 SECRETARIA DA RECEITA FEDERAL DO BRASIL - RFB
 GFIP - SEFIP8.40 (17/10/2022) TABELAS 44.0 (25/01/2022)

DATA: 09/12/2022
 HORA: 11:20:58
 PÁG : 001/001

RELATÓRIO ANALÍTICO DE GPS

COMPETÊNCIA: 11/2022

EMPRESA	EMPRESA	OUTRAS ENT	INSCRIÇÃO	OUTRAS ENTIDADES	COD PAGTO	FPAS
VALORES: SEGURADOS	EMPRESA	OUTRAS ENT	DED FPAS	JUROS/MULTA	TOTAL	REMBOLSO
ARCO CONSTRUCOES E EMPREENDIMENTOS EIREL	1.124,74	283,63	19.650.110/0001-27	0079	2100	507
385,57	1.124,74	283,63	56,47	0,00	1.737,67	0,00



Código Nome	Cargo Nome	Vin	Cat	Fpg	H.mes	Admissão	ST	Data	ST	
Trabalhando										
7	ADENILSON ARAUJO DOS SANTOS	65	PEDREIRO	1	1	D	220,00	01/02/2019	1	31/12/2021
15	DENIS MARIO DA SILVA BORGES	65	PEDREIRO	1	1	D	220,00	03/02/2021	1	01/10/2022
13	SAIONARE DE OLIVEIRA SANTOS	715435	TÉCNICO DE SEGURANÇA	1	1	D	220,00	01/10/2019	1	31/10/2022
Total situação:										3

Demitido

16	ANTONIO MARCOS DE JESUS MOREIRA	65	PEDREIRO	1	1	D	220,00	03/05/2021	8	01/03/2022
6	CASSIANO DOS SANTOS JUNIOR	65	PEDREIRO	1	1	D	220,00	01/02/2019	8	27/04/2019
14	CENILDO ARAÚJO SANTOS	65	PEDREIRO	1	1	D	220,00	01/12/2019	8	28/08/2020
5	JACSON SILVA DAS VIRGENS	140	SERVENTE COMUM	1	1	D	220,00	01/08/2018	8	01/05/2019
3	JOSÉ DA CONCEIÇÃO DE JESÚS MOREIRA	96	SERVENTE DE PEDREIRO	1	1	D	220,00	04/06/2018	8	14/05/2019
1	JOSIAS NASCIMENTO ARAUJO	45	VIDRACEIRO	1	1	D	220,00	05/06/2018	8	07/09/2019
11	NAIELE SANTOS SILVA	715434	AUXILIAR ADMINISTRATI	1	1	D	220,00	01/10/2019	8	30/12/2019
12	ROSINETE ROSA DE SOUZA	715434	AUXILIAR ADMINISTRATI	1	1	D	220,00	01/10/2019	8	01/04/2021
4	SILVIO ROBERTO MACEDO NASCIMENTO	715133	OPERADOR DE BETONEIRA	1	1	D	220,00	04/06/2018	8	06/07/2018
17	TIAGO SANTANA PINHO CARNEIRO	715436	PINTOR	1	1	D	220,00	01/09/2021	8	01/03/2022
8	UERICO GOES DOS SANTOS	65	PEDREIRO	1	1	D	220,00	01/03/2019	8	03/09/2020
2	VIVALDO LOPES SANTANA	96	SERVENTE DE PEDREIRO	1	1	D	220,00	04/06/2018	8	06/09/2018
Total situação:										12
Total de empregados:										15

Cat: CATEGORIA

Vin: VINCULO EMPREGATÍCIO

Fpg: FORMA DE PAGAMENTO

MT : MOTIVO

ST : SITUAÇÃO

- | | |
|---|---|
| 1 - Trabalhando | 12 - Novo afast. mesma doenca |
| 2 - Afastado Direitos Integrais | 13 - Exercicio de mandato sindical |
| 3 - Acid. Trabalho periodo superior a 15 dias | 14 - Aposent. por invalid. acidente de trabalho |
| 4 - Servico Militar | 15 - Aposent. por invalid. doenca profissional |
| 5 - Licenca maternidade | 16 - Aposent. por invalid. exceto acid. trab. e doenca profissional |
| 6 - Doenca periodo superior a 15 dias | 17 - Acid. Trabalho periodo igual ou inferior a 15 dias |
| 7 - Licenca sem Vencimento | 18 - Doenca periodo igual ou inferior a 15 dias |
| 8 - Demitido | 19 - Aborto nao criminoso |
| 9 - Ferias | 20 - Licenca maternidade adocao 1 ano |
| 10 - Novo afast. mesmo acid. trabalho | 21 - Licenca maternidade adocao 1 a 4 anos |
| 11 - Prorrogaçao licenca maternidade | 22 - Licenca maternidade adocao 4 a 8 anos |
| | 23 - Transferido |
| | 24 - Outros motivos de afastamento |

